

Vybudování IS DMVS

Popis služby R50 – Služba pro notifikaci subjektu

pro verzi 1.11.0

Historie změn dokumentu

| Verze | Datum | Autor | Změny |
|-------|-----------|-------|-------|
| 1 | 15.1.2025 | ACE | |

Obsah

| | | |
|-------|---------------------------------|----|
| 1.1 | Charakteristika služby | 3 |
| 1.2 | Historie změn služby | 3 |
| 1.3 | Detailní popis služby | 3 |
| 1.4 | Operace služby | 4 |
| 1.4.1 | ctiNotifikaceSubjektu | 4 |
| 1.4.2 | notifikaceVyrizena | 11 |
| 1.5 | Varovná hlášení a chyby | 14 |
| 1.6 | Odkazy na další dokumenty | 14 |

1.1 Charakteristika služby

| | |
|-----------------------|--|
| Skupina | Rozhraní pro podpůrné služby IS DMVS |
| Kód služby | R50 |
| Business název služby | Notifikace subjektu |
| Název služby | R50NotifikaceSubjektu |
| Stručný popis služby | Služba umožňuje získat seznam notifikací subjektu a označit notifikaci jako vyřízenou. |
| Poskytuje | IS DMVS |
| Užívá (volá) | Registrovaný subjekt |
| Typ služby | WS Synchronní |
| Verze služby | 1 |
| Platnost od | - |
| Platnost do | - |
| Stav služby | Design |
| Nahrazena službou | - |
| Nahrazuje službu | - |

1.2 Historie změn služby

| Verze služby | Aktuální stav verze | Publikovaná v produkčním prostředí | | Publikovaná v integračním prostředí | | Popis změn oproti předchozí verzi |
|--------------|---------------------|------------------------------------|----|-------------------------------------|----|-----------------------------------|
| | | Od | Do | Od | Do | |
| 1 | Design | | | 31.1.2025 | | |

1.3 Detailní popis služby

Služba je rozdělena na dvě operace. První operace *ctiNotifikaceSubjektu* slouží pro vylistování notifikací daného subjektu dle zadaných filtračních podmínek. Pokud nejsou zadány filtrační podmínky, služba vrátí veškeré notifikace subjektu (vyřízené i nevyřízené). Druhá operace *notifikaceVyřizena* nastaví stav notifikace na „Vyřizeno“.

Autorizace

Službu pro vylistování notifikací jsou oprávněny užívat všechny registrované subjekty. Služba umožňuje vrátit stav zpracování požadavků pouze pro daný subjekt.

1.4 Operace služby

1.4.1 ctiNotifikaceSubjektu

Služba slouží pro vylistování notifikací daného subjektu dle zadaných nepovinných filtračních podmínek. Pokud nebudou zadány žádné filtrační parametry, služba vrátí veškeré notifikace subjektu.

Vybudování, údržba a rozvoj informačního systému Digitální mapy veřejné správy

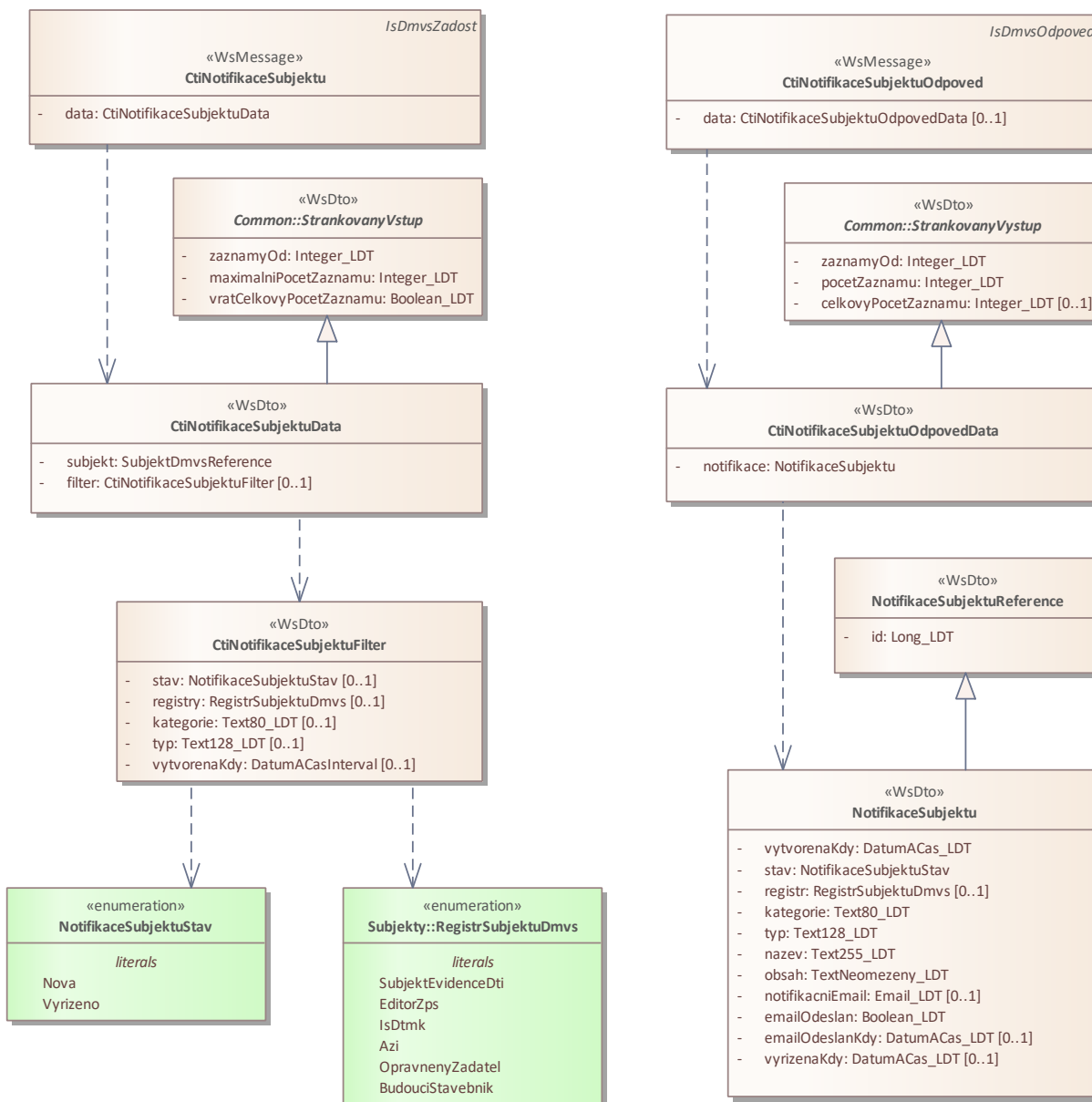

Vstupní údaje

Vstupní zpráva *CtiNotifikaceSubjektu* obsahuje:

- ID subjektu,
- nepovinný filtr
 - o stav,
 - o registr (označení registru, kterého se notifikace týká),
 - o kategorie (oblast notifikace),

- typ (název notifikace),
- interval data a času vytvoření (interval od do),
- parametry stránkování.

Výstupní údaje

Odpověď operace CtiNotifikaceSubjektuOdpoved obsahuje seznam notifikací subjektu, který pro každou notifikaci obsahuje údaje:

- stav (Nova, Vyrizeno),
- registr,
- kategorie,
- typ,
- název,
- datum a čas zaslání,
- datum a čas vyřízení,
- e-mail.

Výstup operace je stránkovaný.

Výčet NotifikaceSubjektuStav

- Nova
- Vyrizeno

Výčet RegistrSubjektuDmvs

- SubjektEvidenceDti
- OpravenyZadatel
- Azi
- EditorZps
- IsDtmk

Seznam možných kategorií

- Dti
- SpravaProfilu
- PrijemDat
- Zps
- VydejDat

Seznam možných typů notifikací včetně jejich označení registry a kategoriemi

| Typ | Kategorie | Registr |
|---------------------------------------|------------------|--------------------|
| SouhlasSPoverenimZakladatelem | Dti | SubjektEvidenceDti |
| StornoPozadavkuNaPovereniZakladatelem | Dti | SubjektEvidenceDti |

Vybudování, údržba a rozvoj informačního systému Digitální mapy veřejné správy

| | | |
|--|---------------|--|
| SouhlasSPovereniVyjadrovatelemCastiDti | Dti | SubjektEvidenceDti |
| StornoPozadavkuNaPovereniVyjadrovateleCastiDti | Dti | SubjektEvidenceDti |
| ZarazeniMeziSubjektyKritickeInfrastruktury | Dti | SubjektEvidenceDti |
| VyrazeniZeSubjektuKritickeInfrastruktury | Dti | SubjektEvidenceDti |
| VyrazeniZeSubjektuKritickeInfrastrukturySpravcem | Dti | SubjektEvidenceDti |
| SouhlasEditoraDtiZmenaEditoraPrvku | Dti | SubjektEvidenceDti |
| SouhlasEditoraDtiZmenaEditoraRozsahu | Dti | SubjektEvidenceDti |
| StornoPozadavkuNaZmenuEditoraRozsahuEditaceDti | Dti | SubjektEvidenceDti |
| SouhlasEditoraDtiPovereniEditoremRozsahu | Dti | SubjektEvidenceDti |
| StornoPozadavkuNaPrirazeniEditoruRozsahuEditace | Dti | SubjektEvidenceDti |
| VysledekPodaniGad | PrijemDat | Uozi / SubjektEvidenceDti / IsDtmk / EditorZps |
| UpozorneniNaExspiraciCertifikatu | SpravaProfilu | |
| VysledekPozadavkuNaVydejDat | VydejDat | SubjektEvidenceDti / OpravenyZadatel |
| SouhlasEditoraZpsUzemiEditace | Zps | EditorZps |
| StornoPozadavkuNaUrceniEditoraZps | Zps | EditorZps |
| SouhlasEditoraZpsZmenaUzemiEditace | Zps | EditorZps |
| StornoPozadavkuNaZmenuUzemiEditaceZps | Zps | EditorZps |
| OdstoupeniEditoraZps | Zps | IsDtmk |
| OdstoupeniEditoraZpsUzemiEditace | Zps | IsDtmk |

Kontroly při volání služby

Na vstupu jsou prováděny běžné kontroly na existenci odkazovaných entit a oprávnění při volání služby.

Příklad volání služby 1

```
<soapenv:Envelope xmlns:soapenv="http://schemas.xmlsoap.org/soap/envelope/"
xmlns:urn="urn:cz:isvs:dmvs:isdms:schemas:R50NotifikaceSubjektu:v1"
xmlns:urn1="urn:cz:isvs:dmvs:common:schemas:Messages:v1"
xmlns:urn2="urn:cz:isvs:dmvs:common:schemas:Common:v1"
xmlns:urn3="urn:cz:isvs:dmvs:common:schemas:Subjekty:v1">
  <soapenv:Header/>
  <soapenv:Body>
    <urn:CtiNotifikaceSubjektu>
      <urn1:Hlavicka>
        <urn1:UidZadosti>1f621bf4-f143-4435-800a-3c235546a3d0</urn1:UidZadosti>
      </urn1:Hlavicka>
      <urn:Data>
        <urn2:ZaznamyOd>0</urn2:ZaznamyOd>
        <urn2:MaximalniPocetZaznamu>100</urn2:MaximalniPocetZaznamu>
        <urn2:VratCelkovyPocetZaznamu>true</urn2:VratCelkovyPocetZaznamu>
        <urn:Subjekt>
```

Vybudování, údržba a rozvoj informačního systému Digitální mapy veřejné správy

```
<urn3:Id>SUBJ-00000000</urn3:Id>
</urn:Subjekt>
</urn:Data>
</urn:CtiNotifikaceSubjektu>
</soapenv:Body>
</soapenv:Envelope>
```

Příklad odpovědi 1

```
<SOAP-ENV:Envelope xmlns:SOAP-ENV="http://schemas.xmlsoap.org/soap/envelope/">
  <SOAP-ENV:Header/>
  <SOAP-ENV:Body>
    <ns24:CtiNotifikaceSubjektuOdpoved
xmlns:ns24="urn:cz:isvs:dmvs:isdms:schemas:R50NotifikaceSubjektu:v1"
xmlns:ns10="urn:cz:isvs:dmvs:common:schemas:Messages:v1"
xmlns:ns11="urn:cz:isvs:dmvs:common:schemas:Common:v1">
      <ns10:Hlavicka>
        <ns10:UidOdpovedi>9e74a78f-1a85-4218-bee5-df9fd60db6b5</ns10:UidOdpovedi>
        <ns10:Vysledek stav="OK">
          <ns10:UidZadosti>1f621bf4-f143-4435-800a-3c235546a3d0</ns10:UidZadosti>
          <ns10:Hlaseni>
            <ns10:Hlaseni kod="1000" typ="Informace">
              <ns10:Zprava>Požadovaná akce byla úspěšně provedena</ns10:Zprava>
            </ns10:Hlaseni>
          </ns10:Hlaseni>
        </ns10:Vysledek>
      </ns10:Hlavicka>
      <ns24:Data>
        <ns11:ZaznamyOd>0</ns11:ZaznamyOd>
        <ns11:PocetZaznamu>23</ns11:PocetZaznamu>
        <ns11:CelkovyPocetZaznamu>23</ns11:CelkovyPocetZaznamu>
        <ns24:Notifikace>
          <ns24:Notifikace>
            <ns24:Id>861</ns24:Id>
            <ns24:VytvorenaKdy>2024-11-21T06:35:12.794+01:00</ns24:VytvorenaKdy>
            <ns24:Stav>Vyrizeno</ns24:Stav>
            <ns24:Registr>SubjektEvidenceDti</ns24:Registr>
            <ns24:Kategorie>VydejDat</ns24:Kategorie>
            <ns24:Typ>VysledekPozadavkuNaVydejDat</ns24:Typ>
            <ns24:Nazev>DMVS - Výsledek výdeje dat</ns24:Nazev>
            <ns24:Obsah>Dobrý den, &lt;br&gt;
&lt;br&gt;
Vaše žádost o výdej vlastních dat VSP ze dne 21. 11. 2024 06:34 byla zpracována. Pro zobrazení
výsledku zpracování klikněte na následující odkaz:
&lt;br&gt;
&lt;a href="https://dmvs.cuzk.gov.cz/portal/vydej-dat/zadosti/vydej-vlastnich-dat/VVLD-7E979C0B-
6724-46C3-A1FA-9F2F3A0B7623"&gt;https://dmvs.cuzk.gov.cz/portal/vydej-dat/zadosti/vydej-
vlastnich-dat/VVLD-7E979C0B-6724-46C3-A1FA-9F2F3A0B7623&lt;/a&gt;</ns24:Obsah>
          <ns24:NotifikacniEmail>martin.mares@assecoco.com</ns24:NotifikacniEmail>
          <ns24:EmailOdeslan>true</ns24:EmailOdeslan>
          <ns24:EmailOdeslanKdy>2024-11-21T06:35:23.000+01:00</ns24:EmailOdeslanKdy>
          <ns24:VyrizenaKdy>2024-11-21T14:10:12.305+01:00</ns24:VyrizenaKdy>
```

Vybudování, údržba a rozvoj informačního systému Digitální mapy veřejné správy

```
</ns24:Notifikace>
...
</ns24:Notifikace>
</ns24:Data>
</ns24:CtiNotifikaceSubjektuOdpoved>
</SOAP-ENV:Body>
</SOAP-ENV:Envelope>
```

Příklad volání služby 2 – výčet hodnot

```
<soapenv:Envelope xmlns:soapenv="http://schemas.xmlsoap.org/soap/envelope/"
xmlns:urn="urn:cz:isvs:dmvs:isdms:schemas:R50NotifikaceSubjektu:v1"
xmlns:urn1="urn:cz:isvs:dmvs:common:schemas:Messages:v1"
xmlns:urn2="urn:cz:isvs:dmvs:common:schemas:Common:v1"
xmlns:urn3="urn:cz:isvs:dmvs:common:schemas:Subjekty:v1">
  <soapenv:Header/>
  <soapenv:Body>
    <urn:CtiNotifikaceSubjektu>
      <urn1:Hlavicka>
        <urn1:UidZadosti>1f621bf4-f143-4435-800a-3c235546a3d0</urn1:UidZadosti>
      </urn1:Hlavicka>
      <urn:Data>
        <urn2:ZaznamyOd>0</urn2:ZaznamyOd>
        <urn2:MaximalniPocetZaznamu>100</urn2:MaximalniPocetZaznamu>
        <urn2:VratCelkovyPocetZaznamu>true</urn2:VratCelkovyPocetZaznamu>
        <urn:Subjekt>
          <urn3:Id>SUBJ-00000000</urn3:Id>
        </urn:Subjekt>
        <urn:Filter>
          <urn:Stav>
            <urn:Stav>Nova</urn:Stav>
            <urn:Stav>Vyrizeno</urn:Stav>
          </urn:Stav>
          <urn:Registry>
            <urn:Registr>SubjektEvidenceDti</urn:Registr>
            <urn:Registr>OpravenyZadatel</urn:Registr>
            <urn:Registr>Azi</urn:Registr>
            <urn:Registr>EditorZps</urn:Registr>
            <urn:Registr>IsDtmk</urn:Registr>
          </urn:Registry>
          <urn:Kategorie>
            <urn:Kategorie>Dti</urn:Kategorie>
            <urn:Kategorie>SpravaProfilu</urn:Kategorie>
            <urn:Kategorie>PrijemDat</urn:Kategorie>
            <urn:Kategorie>Zps</urn:Kategorie>
            <urn:Kategorie>VydejDat</urn:Kategorie>
          </urn:Kategorie>
          <urn:Typ>
            <urn:Typ>OdstoupeniEditoraZps</urn:Typ>
            <urn:Typ>OdstoupeniEditoraZpsUzemiEditace</urn:Typ>
            <urn:Typ>SouhlasEditoraDtiPovereniEditoremRozsahu</urn:Typ>
            <urn:Typ>SouhlasEditoraDtiZmenaEditoraPrvku</urn:Typ>
            <urn:Typ>SouhlasEditoraDtiZmenaEditoraRozsahu</urn:Typ>
            <urn:Typ>SouhlasEditoraZpsUzemiEditace</urn:Typ>
            <urn:Typ>SouhlasEditoraZpsZmenaUzemiEditace</urn:Typ>
            <urn:Typ>SouhlasSPoverenimVyjadrovatelemCastiDti</urn:Typ>
            <urn:Typ>SouhlasSPoverenimZakladatelem</urn:Typ>
            <urn:Typ>StornoPozadavkuNaPovereniVyjadrovateleCastiDti</urn:Typ>
            <urn:Typ>StornoPozadavkuNaPovereniZakladatelem</urn:Typ>
            <urn:Typ>StornoPozadavkuNaPrirozeniEditoruRozsahuEditace</urn:Typ>
            <urn:Typ>StornoPozadavkuNaUrceniEditoraZps</urn:Typ>
            <urn:Typ>StornoPozadavkuNaZmenuEditoraRozsahuEditaceDti</urn:Typ>
```

Vybudování, údržba a rozvoj informačního systému Digitální mapy veřejné správy

```

        <urn:Typ>StornoPozadavkuNaZmenuUzemiEditaceZps</urn:Typ>
        <urn:Typ>UpozorneniNaExpiraciCertifikatu</urn:Typ>
        <urn:Typ>VyrazeniZeSubjektuKritickeInfrastruktury</urn:Typ>
        <urn:Typ>VyrazeniZeSubjektuKritickeInfrastrukturySpravcem</urn:Typ>
        <urn:Typ>VysledekPodaniGad</urn:Typ>
        <urn:Typ>VysledekPozadavkuNaVydejDat</urn:Typ>
        <urn:Typ>ZarazeniMeziSubjektyKritickeInfrastruktury</urn:Typ>
    </urn:Typ>
    <urn:VytvorenaKdy>
        <urn2:Od>2024-11-21T06:30:00.000+01:00</urn2:Od>
        <urn2:Do>2024-11-21T06:40:00.000+01:00</urn2:Do>
    </urn:VytvorenaKdy>
</urn:Filter>
</urn:Data>
</urn:CtiNotifikaceSubjektu>
</soapenv:Body>
</soapenv:Envelope>

```

Příklad odpovědi 2 – výčet hodnot

```

<SOAP-ENV:Envelope xmlns:SOAP-ENV="http://schemas.xmlsoap.org/soap/envelope/"
  <SOAP-ENV:Header/>
  <SOAP-ENV:Body>
    <ns24:CtiNotifikaceSubjektuOdpoved
      xmlns:ns24="urn:cz:isvs:dmvs:isdms:schemas:R50NotifikaceSubjektu:v1"
      xmlns:ns10="urn:cz:isvs:dmvs:common:schemas:Messages:v1"
      xmlns:ns11="urn:cz:isvs:dmvs:common:schemas:Common:v1">
      <ns10:Hlavicka>
        <ns10:UidOdpovedi>5fa87e1c-c817-4171-ad5d-a3e058a0218d</ns10:UidOdpovedi>
        <ns10:Vysledek stav="OK">
          <ns10:UidZadosti>1f621bf4-f143-4435-800a-3c235546a3d0</ns10:UidZadosti>
          <ns10:Hlaseni>
            <ns10:Hlaseni kod="1000" typ="Informace">
              <ns10:Zprava>Požadovaná akce byla úspěšně provedena</ns10:Zprava>
            </ns10:Hlaseni>
          </ns10:Hlaseni>
        </ns10:Vysledek>
      </ns10:Hlavicka>
      <ns24:Data>
        <ns11:ZaznamyOd>0</ns11:ZaznamyOd>
        <ns11:PocetZaznamu>1</ns11:PocetZaznamu>
        <ns11:CelkovyPocetZaznamu>1</ns11:CelkovyPocetZaznamu>
        <ns24:Notifikace>
          <ns24:Notifikace>
            <ns24:Id>861</ns24:Id>
            <ns24:VytvorenaKdy>2024-11-21T06:35:12.794+01:00</ns24:VytvorenaKdy>
            <ns24:Stav>Vyrizeno</ns24:Stav>
            <ns24:Registr>SubjektEvidenceDti</ns24:Registr>
            <ns24:Kategorie>VydejDat</ns24:Kategorie>
            <ns24:Typ>VysledekPozadavkuNaVydejDat</ns24:Typ>
            <ns24:Nazev>DMVS - Výsledek výdeje dat</ns24:Nazev>
            <ns24:Obsah>Dobrý den,&lt;br&gt;
            &lt;br&gt;
            Vaše žádost o výdej vlastních dat VSP ze dne 21. 11. 2024 06:34 byla zpracována. Pro zobrazení
            výsledku zpracování klikněte na následující odkaz:
            &lt;br&gt;
            &lt;a href="https://dmvs.cuzk.gov.cz/portal/vydej-dat/zadosti/vydej-vlastnich-dat/VVLD-7E979C0B-
            6724-46C3-A1FA-9F2F3A0B7623"&gt;https://dmvs.cuzk.gov.cz/portal/vydej-dat/zadosti/vydej-
            vlastnich-dat/VVLD-7E979C0B-6724-46C3-A1FA-9F2F3A0B7623&lt;/a&gt;</ns24:Obsah>
            <ns24:NotifikacniEmail>martin.mares@asseco-ce.com</ns24:NotifikacniEmail>
            <ns24:EmailOdeslan>true</ns24:EmailOdeslan>
            <ns24:EmailOdeslanKdy>2024-11-21T06:35:23.000+01:00</ns24:EmailOdeslanKdy>
            <ns24:VyrizenaKdy>2024-11-21T14:10:12.305+01:00</ns24:VyrizenaKdy>
          </ns24:Notifikace>
        </ns24:Notifikace>
      </ns24:Data>
    </ns24:CtiNotifikaceSubjektuOdpoved>
  </SOAP-ENV:Body>
</SOAP-ENV:Envelope>

```

```
</ns24:CtiNotifikaceSubjektuOdpoved>
</SOAP-ENV:Body>
</SOAP-ENV:Envelope>
```

1.4.2 notifikaceVyrizena

Služba nastaví stav notifikace na „Vyrizeno“, obdobně jako to může udělat uživatel v portálu.

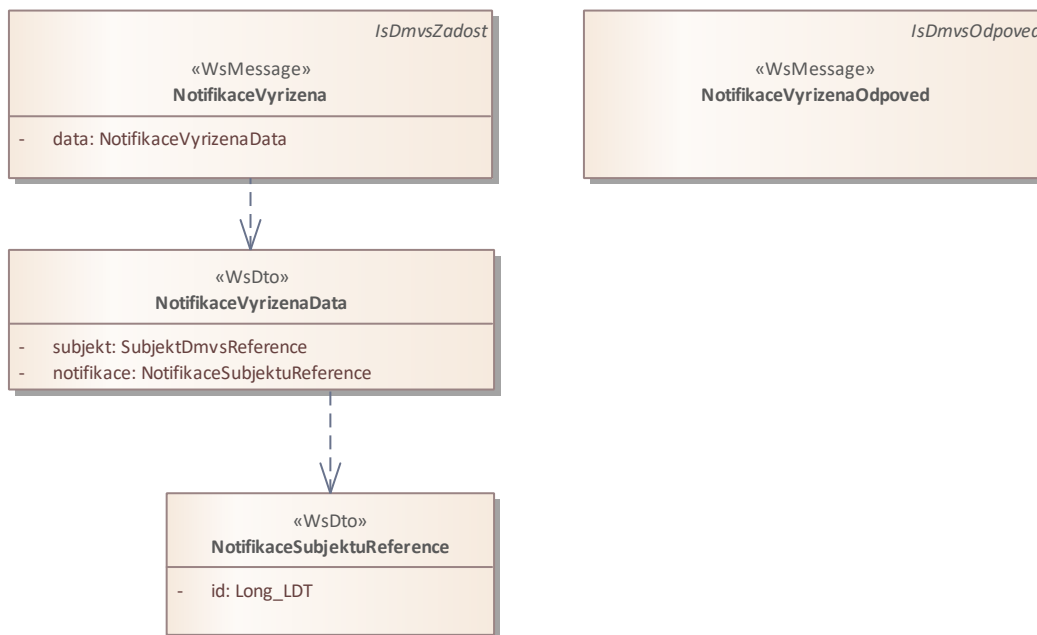

Vstupní údaje

Vstupní zpráva *NotifikaceVyrizena* obsahuje ID subjektu a ID notifikace, která má být označena jako vyřízená.

Výstupní údaje

Odpověď operace *NotifikaceVyrizenaOdpoved* vrací v hlavičce výsledek požadavku.

Kontroly při volání služby

Na vstupu jsou prováděny běžné kontroly na existenci odkazovaných entit a oprávnění při volání služby.

Příklad volání služby 1 – úspěšné vyřízení

```
<soapenv:Envelope xmlns:soapenv="http://schemas.xmlsoap.org/soap/envelope/"
xmlns:urn="urn:cz:isvs:dmvs:isdms:schemas:R50NotifikaceSubjektu:v1"
xmlns:urn1="urn:cz:isvs:dmvs:common:schemas:Messages:v1"
xmlns:urn2="urn:cz:isvs:dmvs:common:schemas:Subjekty:v1">
  <soapenv:Header/>
```

Vybudování, údržba a rozvoj informačního systému Digitální mapy veřejné správy

```
<soapenv:Body>
  <urn:NotifikaceVyrizena>
    <urn1:Hlavicka>
      <urn1:UidZadosti>f78fba8a-9137-4e84-bce9-d0158f529790</urn1:UidZadosti>
    </urn1:Hlavicka>
    <urn:Data>
      <urn:Subjekt>
        <urn2:Id>SUBJ-00000000</urn2:Id>
      </urn:Subjekt>
      <urn:Notifikace>
        <urn:Id>838</urn:Id>
      </urn:Notifikace>
    </urn:Data>
  </urn:NotifikaceVyrizena>
</soapenv:Body>
</soapenv:Envelope>
```

Příklad odpovědi 1 – úspěšné vyřízení

```
<SOAP-ENV:Envelope xmlns:SOAP-ENV="http://schemas.xmlsoap.org/soap/envelope/">
  <SOAP-ENV:Header/>
  <SOAP-ENV:Body>
    <ns24:NotifikaceVyrizenaOdpoved
xmlns:ns10="urn:cz:isvs:dmvs:common:schemas:Messages:v1"
xmlns:ns24="urn:cz:isvs:dmvs:isdms:schemas:R50NotifikaceSubjektu:v1">
      <ns10:Hlavicka>
        <ns10:UidOdpovedi>c4f08330-69d1-459b-b0a9-443631b71e76</ns10:UidOdpovedi>
        <ns10:Vysledek stav="OK">
          <ns10:UidZadosti>f78fba8a-9137-4e84-bce9-d0158f529790</ns10:UidZadosti>
          <ns10:Hlaseni>
            <ns10:Hlaseni kod="1000" typ="Informace">
              <ns10:Zprava>Požadovaná akce byla úspěšně provedena</ns10:Zprava>
            </ns10:Hlaseni>
          </ns10:Hlaseni>
        </ns10:Vysledek>
      </ns10:Hlavicka>
    </ns24:NotifikaceVyrizenaOdpoved>
  </SOAP-ENV:Body>
</SOAP-ENV:Envelope>
```

Příklad volání služby 2 – neočekávaný stav

```
<soapenv:Envelope xmlns:soapenv="http://schemas.xmlsoap.org/soap/envelope/"
xmlns:urn="urn:cz:isvs:dmvs:isdms:schemas:R50NotifikaceSubjektu:v1"
xmlns:urn1="urn:cz:isvs:dmvs:common:schemas:Messages:v1"
xmlns:urn2="urn:cz:isvs:dmvs:common:schemas:Subjekty:v1">
  <soapenv:Header/>
  <soapenv:Body>
    <urn:NotifikaceVyrizena>
      <urn1:Hlavicka>
        <urn1:UidZadosti>1f621bf4-f143-4435-800a-3c235546a3d0</urn1:UidZadosti>
      </urn1:Hlavicka>
      <urn:Data>
        <urn:Subjekt>
          <urn2:Id>SUBJ-00000000</urn2:Id>
        </urn:Subjekt>
        <urn:Notifikace>
          <urn:Id>838</urn:Id>
        </urn:Notifikace>
      </urn:Data>
    </urn:NotifikaceVyrizena>
  </soapenv:Body>
</soapenv:Envelope>
```

Příklad odpovědi 2 – neočekávaný stav

Vybudování, údržba a rozvoj informačního systému Digitální mapy veřejné správy

```
<SOAP-ENV:Envelope xmlns:SOAP-ENV="http://schemas.xmlsoap.org/soap/envelope/">
  <SOAP-ENV:Header/>
  <SOAP-ENV:Body>
    <ns24:NotifikaceVyrizenaOdpoved
xmlns:ns10="urn:cz:isvs:dmvs:common:schemas:Messages:v1"
xmlns:ns24="urn:cz:isvs:dmvs:isdms:schemas:R50NotifikaceSubjektu:v1">
      <ns10:Hlavicka>
        <ns10:UidOdpovedi>b447c52a-bc76-4be6-9337-2246be327ed6</ns10:UidOdpovedi>
        <ns10:Vysledek stav="Chyba">
          <ns10:UidZadosti>1f621bf4-f143-4435-800a-3c235546a3d0</ns10:UidZadosti>
          <ns10:Hlaseni>
            <ns10:Hlaseni kod="4500" typ="Chyba">
              <ns10:Zprava>Neočekávaný stav</ns10:Zprava>
              <ns10:Detail>Notifikace není v očekávaném stavu: Nova</ns10:Detail>
            </ns10:Hlaseni>
          </ns10:Hlaseni>
        </ns10:Vysledek>
      </ns10:Hlavicka>
    </ns24:NotifikaceVyrizenaOdpoved>
  </SOAP-ENV:Body>
</SOAP-ENV:Envelope>
```

Příklad volání 3 – neznámá položka

```
<soapenv:Envelope xmlns:soapenv="http://schemas.xmlsoap.org/soap/envelope/"
xmlns:urn="urn:cz:isvs:dmvs:isdms:schemas:R50NotifikaceSubjektu:v1"
xmlns:urn1="urn:cz:isvs:dmvs:common:schemas:Messages:v1"
xmlns:urn2="urn:cz:isvs:dmvs:common:schemas:Subjektu:v1">
  <soapenv:Header/>
  <soapenv:Body>
    <urn:NotifikaceVyrizena>
      <urn1:Hlavicka>
        <urn1:UidZadosti>f78fba8a-9137-4e84-bce9-d0158f529790</urn1:UidZadosti>
      </urn1:Hlavicka>
      <urn:Data>
        <urn:Subjekt>
          <urn2:Id>SUBJ-00000000</urn2:Id>
        </urn:Subjekt>
        <urn:Notifikace>
          <urn:Id>830</urn:Id>
        </urn:Notifikace>
      </urn:Data>
    </urn:NotifikaceVyrizena>
  </soapenv:Body>
</soapenv:Envelope>
```

Příklad odpovědi 3 – neznámá položka

```
<SOAP-ENV:Envelope xmlns:SOAP-ENV="http://schemas.xmlsoap.org/soap/envelope/">
  <SOAP-ENV:Header/>
  <SOAP-ENV:Body>
    <ns24:NotifikaceVyrizenaOdpoved
xmlns:ns10="urn:cz:isvs:dmvs:common:schemas:Messages:v1"
xmlns:ns24="urn:cz:isvs:dmvs:isdms:schemas:R50NotifikaceSubjektu:v1">
      <ns10:Hlavicka>
        <ns10:UidOdpovedi>375a35e6-76cb-4bbb-a268-21dc510943dc</ns10:UidOdpovedi>
        <ns10:Vysledek stav="Chyba">
          <ns10:UidZadosti>f78fba8a-9137-4e84-bce9-d0158f529790</ns10:UidZadosti>
          <ns10:Hlaseni>
            <ns10:Hlaseni kod="4400" typ="Chyba">
              <ns10:Zprava>Neznámá položka</ns10:Zprava>
              <ns10:Detail>Notifikace s ID 830 nenalezena</ns10:Detail>
            </ns10:Hlaseni>
          </ns10:Hlaseni>
        </ns10:Vysledek>
      </ns10:Hlavicka>
    </ns24:NotifikaceVyrizenaOdpoved>
  </SOAP-ENV:Body>
</SOAP-ENV:Envelope>
```

```
</ns10:Vysledek>
</ns10:Hlavicka>
</ns24:NotifikaceVyrizenaOdpoved>
</SOAP-ENV:Body>
</SOAP-ENV:Envelope>
```

1.5 Varovná hlášení a chyby

Služba neprodukuje žádná specifická hlášení. Obecná hlášení jsou specifikována v souboru CUZK_DMVS_zakladni_principy_chovani_sluzeb.pdf.

1.6 Odkazy na další dokumenty

WSDL služby:

dmvs-ws-api/isdmvs-ws-api/wsd/R50NotifikaceSubjektu/R50NotifikaceSubjektu-v1.wsdl

XSD služby:

dmvs-ws-api/isdmvs-ws-api/xsd/IsDmvsWsApiV1/R50NotifikaceSubjektu/CtiNotifikaceSubjektuData-v1.xsd
dmvs-ws-api/isdmvs-ws-api/xsd/IsDmvsWsApiV1/R50NotifikaceSubjektu/CtiNotifikaceSubjektuFilter-v1.xsd
dmvs-ws-api/isdmvs-ws-api/xsd/IsDmvsWsApiV1/R50NotifikaceSubjektu/CtiNotifikaceSubjektuOdpovedData-v1.xsd
dmvs-ws-api/isdmvs-ws-api/xsd/IsDmvsWsApiV1/R50NotifikaceSubjektu/CtiNotifikaceSubjektuOdpoved-v1.xsd
dmvs-ws-api/isdmvs-ws-api/xsd/IsDmvsWsApiV1/R50NotifikaceSubjektu/CtiNotifikaceSubjektu-v1.xsd
dmvs-ws-api/isdmvs-ws-api/xsd/IsDmvsWsApiV1/R50NotifikaceSubjektu/NotifikaceSubjektuReference-v1.xsd
dmvs-ws-api/isdmvs-ws-api/xsd/IsDmvsWsApiV1/R50NotifikaceSubjektu/NotifikaceSubjektuStav-v1.xsd
dmvs-ws-api/isdmvs-ws-api/xsd/IsDmvsWsApiV1/R50NotifikaceSubjektu/NotifikaceSubjektu-v1.xsd
dmvs-ws-api/isdmvs-ws-api/xsd/IsDmvsWsApiV1/R50NotifikaceSubjektu/NotifikaceVyrizenaData-v1.xsd
dmvs-ws-api/isdmvs-ws-api/xsd/IsDmvsWsApiV1/R50NotifikaceSubjektu/NotifikaceVyrizenaOdpoved-v1.xsd
dmvs-ws-api/isdmvs-ws-api/xsd/IsDmvsWsApiV1/R50NotifikaceSubjektu/NotifikaceVyrizena-v1.xsd
dmvs-ws-api/isdmvs-ws-api/xsd/IsDmvsWsApiV1/R50NotifikaceSubjektu/R50NotifikaceSubjektu-v1.xsd

Základní principy chování služeb a společné prvky služeb:

CUZK_DMVS_zakladni_principy_chovani_sluzeb.pdf