Vybudování IS DMVS

Popis služby R14 – Služba poskytující jednotné rozhraní IS DMVS pro předávání geodetických aktualizačních dokumentací ZPS

pro verzi 2.0.2

Historie změn dokumentu

Verze	Datum	Autor	Změny
1	14.9.2022	ACE	
2	23.3.2023	ACE	Úprava operací služby (prijmiGad, ctiVysledekPrijmiGad)

			Změna příkladů volání a odpovědi služby kvůli změně formátu souborů služby
3	29.5.2023	ACE	Změna příkladu odpovědi služby kvůli změně formátu ID podání
4	26.6.2023	ACE	Změna popisu výstupních údajů operace ctiVysledekPrijmiGad Přidání nové operce prijmiGadDtmk
5	10.1.2024	ACE	Úprava stávajících operací služby a doplnění nových služeb pro zaslání GAD od editorů ZPS a VSP. Úprava předávání souborů na výstupu služby. Přejmenování ÚOZI na AZI.
6	15.3.2024	ACE	Úprava kontroly souborů na vstupu operací prijmyGad*.
7	24.2.2025	ACE	Přidání operací ctiOsvedceniPodaniGadAzi, ctiOsvedceniPodaniGadEditoraZps, ctiOsvedceniPodaniGadVsp.
8	5.9.2025	ACE	Rozšíření operací *prijmiGadAzi, prijmiGadDTMK, prijmiGadEditoraZps, prijmiGadVsp* o možnost zadat e-mail pro notifikaci.

Obsah

1 R14 Služba poskytující jednotné rozhraní IS DMVS pro předávání geodetických aktualizačních dokumentací ZPS 4
1.1 Charakteristika služby 4
1.2 Historie změn služby 5
1.3 Detailní popis služby 6
1.4 Operace služby 7
1.4.1 prijmiGadAzi 7
1.4.2 ctiVysledekPrijmiGadAzi 11
1.4.3 prijmiGadDtmk 13
1.4.4 ctiVysledekPrijmiGadDtmk 16
1.4.5 prijmiGadEditoraZps 18
1.4.6 ctiVysledekPrijmiGadEditoraZps 21
1.4.7 prijmiGadVsp 24
1.4.8 ctiVysledekPrijmiGadVsp 27
1.4.9 ctiOsvedceniPodaniGadAzi 30
1.4.10 ctiOsvedceniPodaniGadEditoraZps 32
1.4.11 ctiOsvedceniPodaniGadVsp 35
1.5 Varovná hlášení a chyby 38
1.6 Odkazy na další dokumenty 38

1 R14 Služba poskytující jednotné rozhraní IS DMVS pro předávání geodetických aktualizačních dokumentací ZPS

1.1 Charakteristika služby

Skupina	Předávání geodetických aktualizačních dokumentací ZPS
Kód služby	R14
Business název služby	Služba poskytující jednotné rozhraní IS DMVS pro předávání geodetických aktualizačních dokumentací ZPS
Název služby	R14PrijemGad
Stručný popis služby	Služba umožňuje registrovaným oprávněným uživatelům (geodetům, krajům, editorům ZPS a registrovaným VSP) zaslat geodetickou aktualizační dokumentaci DTM. Služba změny přeposílá po základních kontrolách dotčeným DTM kraje voláním jejich služeb.
Poskytuje	IS DMVS
Užívá (volá)	Subjekt v registru AZI IS DTMK Subjekt v registru editorů ZPS Subjekt v registru VSP a editorů DTI
Typ služby	WS asynchronní, www
Verze služby	1
Platnost od	-
Platnost do	-
Stav služby	Produkce
Nahrazena službou	-
Nahrazuje službu	-

1.2 Historie změn služby

Verze služby	Aktuální stav verze	Publikovaná v produkční m prostředí		Publikovaná v integračním prostředí		Popis změn oproti předchozí verzi
		Od	Do	Od	Do	
1	Design			23.9.2025		
1	Design			3.4.2023		- změna způsobu předávání souborů služby (prijmiGad, ctiVysledekPrijmiGad)
1	Design			28.6.2023		- přidání nové operace (prijmiGadDtmk)
1	Design					-Přejmenování operace prijmiGad na prijmiGadAzi. - Přejmenování operace ctiVysledekPrijmiGad na ctiVysledekPrijmiGadAzi. - Doplnění nové operace ctiVysledekPrijmiGadDtmk. - Doplnění nové operace prijmiGadEditoraZps a ctiVysledekPrijmiGadEditoraZps. - Doplnění nové operace prijmiGadVsp a ctiVysledekPrijmiGadVsp. - Nahrazení kolekce změnových souborů a příloh jedním soborem "GAD" (ZIP obsahující JVF, přílohy a podpisový materiál) na vstupu operací prijmiGad*. - Nahrazení kolekce cílových IS DTMK na vstupu operací prijmiGad* za jeden cílový IS DTMK. - Nahrazení kolekce výsledků IS DTMK na výstupu operací ctiVysledekPrijmiGad* a operace ctiPotvrzeniPredaniGad za jeden výsledek IS DTMK. - Přejmenování položky enum TypZaslaniGad z GeodetickaAktualizacniDokume

						ntace na AktualizacniDokumentace. - Přejmenování položek enum TypVysledkuZapracovaniGad z GadZapracovatelna na Zapracovatelna a GadNezapracovatelna na Nezapracovatelna. - Nahrazení ChybovySoubor za VystupniSoubor (ZIP s výstupním JVF) na výstupu operace ctiVysledekPrijmiGad*.
1	Produkce	3.5.2024				Úprava kontroly vstupního souboru operací prijmyGad*, přiložený soubor ZIP musí obsahovat právě jeden JVF soubor soubor ve tvaru *.jvf.xml.
1	Produkce	9.4.2025		27.3.2025		Přidání nových operací: ctiOsvedceniPodaniGadAzi, ctiOsvedceniPodaniGadEditoraZps, ctiOsvedceniPodaniGadVsp.
1	Produkce	30.9.2025		23.9.2025		Rozšíření operací prijmiGadAzi, prijmiGadDTMK, prijmiGadEditoraZps, prijmiGadVsp o možnost zadat e-mail pro notifikaci.

1.3 Detailní popis služby

Webová služba vystavená na straně IS DMVS (modul „Příjem dat“) určená pro příjem požadavků na příjem geodetické aktualizační dokumentace. Služba má definováno jedenáct endpointů, realizujících různé operace:

- prijmiGadAzi (příjem dat geodetické aktualizační dokumentace od AZI)
- ctiVysledekPrijmiGadAzi (zjištění výsledku zpracování geodetické aktualizační dokumentace od AZI)
- prijmiGadDtmk (příjem dat geodetické aktualizační dokumentace od kraje)
- ctiVysledekPrijmiGadDtmk (zjištění výsledku zpracování geodetické aktualizační dokumentace od kraje)
- prijmiGadEditoraZps (příjem dat geodetické aktualizační dokumentace od editorů ZPS)
- ctiVysledekPrijmiGadEditoraZps (zjištění výsledku zpracování geodetické aktualizační dokumentace od editorů ZPS)
- prijmiGadVsp (příjem dat geodetické aktualizační dokumentace od registrovaných VSP)

- ctiVysledekPrijmiGadVsp (zjištění výsledku zpracování geodetické aktualizační dokumentace od registrovaných VSP)
- ctiOsvedceniPodaniGadAzi (předání dokumentu "Osvědčení o digitálním úkonu" z IS DMVS žadateli podání GAD AZI)
- ctiOsvedceniPodaniGadEditoraZps (předání dokumentu "Osvědčení o digitálním úkonu" z IS DMVS žadateli podání GAD Editora ZPS)
- ctiOsvedceniPodaniGadVsp (předání dokumentu "Osvědčení o digitálním úkonu" z IS DMVS žadateli podání GAD Vsp)

Věcná pravidla vztahující se ke zpracování služby

Geodetickou aktualizační dokumentaci může webovou službou zaslat pouze subjekt registrovaný v IS DMVS jako AZI, editor ZPS, VSP nebo subjekt evidovaný v IS DMVS jako kraj.

Autorizace

V případě zaslání ze strany AZI proběhne volání služby úspěšně, pouze pokud je podle čísla certifikátu zaslaného v hlavičce volání nalezen v registru AZI IS DMVS subjekt se stejným registračním číslem AZI a platným autentizačním certifikátem.

V případě zaslání krajem proběhne volání služby úspěšně, pouze pokud je podle čísla certifikátu zaslaného v hlavičce volání nalezen v registru krajů IS DMVS subjekt se stejným kódem kraje a platným autentizačním certifikátem. Zároveň může úspěšné volání služby proběhnout pouze, pokud je kraj volající službu totožný s krajem uvedeným v těle dotazu.

V případě zaslání editorem ZPS nebo registrovaným VSP proběhne volání služby úspěšně, pouze pokud je podle čísla certifikátu zaslaného v hlavičce volání nalezen v registru subjektů IS DMVS subjekt se stejným ID a platným autentizačním certifikátem.

1.4 Operace služby

1.4.1 prijmiGadAzi

Tato operace slouží pro příjem požadavků na zapracování geodetické aktualizační dokumentace od AZI. Pokud vstupní parametry obsahují chybu, vrací služba chybový stav. Jsou-li všechny hodnoty vstupních parametrů validní vrací operace ID požadavku.

Vstupní údaje

Vstupní zpráva *PrijmiGadAzi* obsahuje:

- kód IS DTMK, na který je dokumentace odesílána,
- typ zaslání (kontrolní zaslání nebo geodetická aktualizační dokumentace),
- ZIP soubor (s parametry název a obsah souboru) obsahující soubory GAD:
  - JVF soubor,
  - podpisový materiál a další potřebné přílohy v libovolném formátu,
- identifikaci změny u odesílatele,

- popis (nepovinná položka),
- číslo oprávnění AZI,
- nepovinně e-mail žadatele pro jeho notifikaci.

Přiložený ZIP soubor musí obsahovat právě jeden JVF soubor ve tvaru *.jvf.xml a může obsahovat další libovolné přílohy. Základní principy přenosu souborů jsou popsány v dokumentu CUZK_DMVS_zakladni_principy_chovani_sluzeb.pdf v kapitole 2.2 Přenos souborů.

Výstupní údaje

Odpověď operace zprávou *PrijmiGadAziOdpoved* obsahuje potvrzení o přijetí požadavku a ID požadavku.

Kontroly při volání služby

Na vstupu jsou prováděny běžné kontroly na oprávnění při volání služby. Dále jsou prováděny tyto kontroly:

- Kontrola existence IS DTMK, na který je geodetická aktualizační dokumentace odesílána.
- Kontrola validity JVF souboru (kontrola velikosti souborů a ověření validity JVF vůči aktuální verzi XSD JVF).

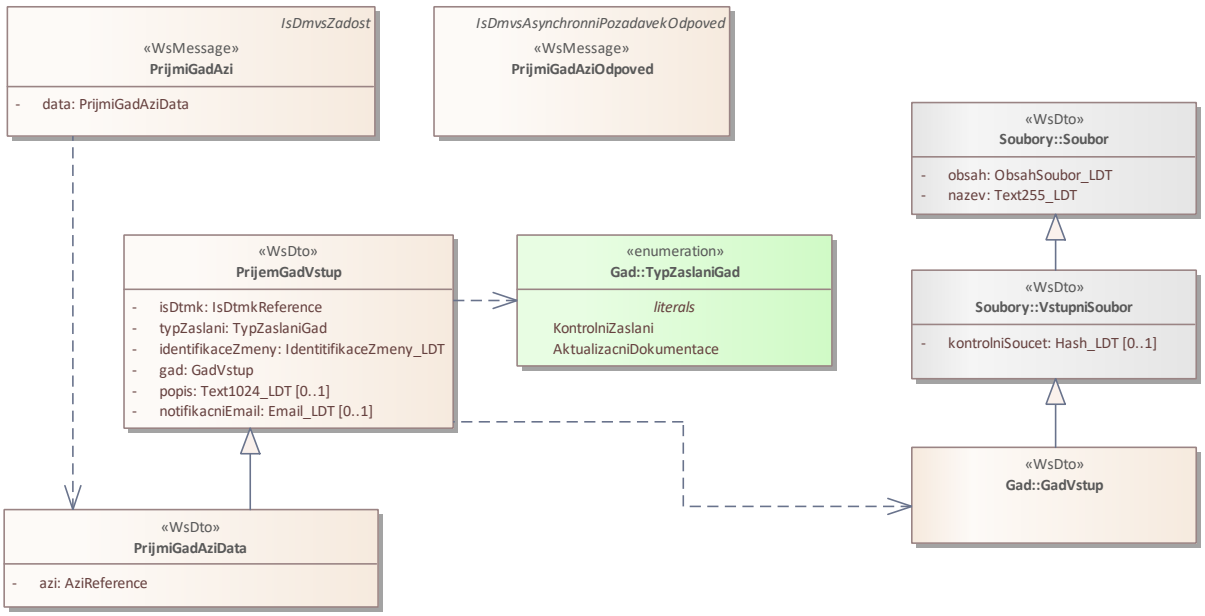

Příklad volání služby

```
<soapenv:Envelope                          xmlns:soapenv="http://schemas.xmlsoap.org/soap/envelope/"
xmlns:urn="urn:cz:isvs:dmvs:isdmvs:schemas:R14PrijemGad:v1"
xmlns:urn1="urn:cz:isvs:dmvs:common:schemas:Messages:v1"
xmlns:urn2="urn:cz:isvs:dmvs:common:schemas:IsDtmk:v1"
xmlns:urn3="urn:cz:isvs:dmvs:common:schemas:Soubory:v1"
xmlns:urn4="urn:cz:isvs:dmvs:common:schemas:Azi:v1">
   <soapenv:Header/>
   <soapenv:Body>
      <urn:PrijmiGadAzi>
         <urn1:Hlavicka>
            <urn1:UidZadosti>a595c000-af1e-4703-a041-fbddfa26f64c</urn1:UidZadosti>
         </urn1:Hlavicka>
         <urn:Data>
            <urn:IsDtmk>
               <urn2:Kod>CZ010</urn2:Kod>
            </urn:IsDtmk>
            <urn:TypZaslani>AktualizacniDokumentace</urn:TypZaslani>
            <urn:IdentifikaceZmeny>GAD 123456</urn:IdentifikaceZmeny>
            <urn:Gad>
               <urn3:Obsah>cid:502836229969</urn3:Obsah>
               <urn3:Nazev>zs.zip</urn3:Nazev>
            </urn:Gad>
            <urn:Popis>Popis GAD</urn:Popis>
            <urn:NotifikacniEmail>test@test.cz</urn:NotifikacniEmail>
            <urn:Azi>
               <urn4:CisloOpravneni>204</urn4:CisloOpravneni>
            </urn:Azi>
         </urn:Data>
      </urn:PrijmiGadAzi>
   </soapenv:Body>
</soapenv:Envelope>
```

Příklad odpovědi

```
<SOAP-ENV:Envelope xmlns:SOAP-ENV="http://schemas.xmlsoap.org/soap/envelope/">
     <SOAP-ENV:Header/>
     <SOAP-ENV:Body>
          <ns60:PrijmiGadAziOdpoved xmlns:ns2="urn:cz:isvs:dmvs:common:schemas:Messages:v1"
xmlns:ns58="urn:cz:isvs:dmvs:isdmvs:schemas:Messages:v1"
xmlns:ns60="urn:cz:isvs:dmvs:isdmvs:schemas:R14PrijemGad:v1">
               <ns2:Hlavicka>
                    <ns2:UidOdpovedi>9706f2f1-1f14-4fad-b09c-98cd3c510db0</ns2:UidOdpovedi>
                    <ns2:Vysledek stav="Prijato">
                         <ns2:UidZadosti>a595c000-af1e-4703-a041-fbddfa26f64c</ns2:UidZadosti>
                         <ns2:Hlaseni>
                              <ns2:Hlaseni kod="1010" typ="Informace">
                                   <ns2:Zprava>Požadavek byl prijat ke zpracování</ns2:Zprava>
                              </ns2:Hlaseni>
                         </ns2:Hlaseni>
                    </ns2:Vysledek>
               </ns2:Hlavicka>
```

```
            <ns58:Data>
                <ns2:IdPozadavku>6c754ace-95b1-4e09-bbf4-6ba9c70549f2</ns2:IdPozadavku>
            </ns58:Data>
        </ns60:PrijmiGadAziOdpoved>
    </SOAP-ENV:Body>
</SOAP-ENV:Envelope>
```

1.4.2 ctiVysledekPrijmiGadAzi

AZI zavolá operaci *ctiVysledekPrijmiGadAzi* a jako vstupní parametr uvede ID požadavku vrácené v odpovědi operace *PrijmiGadAziOdpoved*. Operace vrátí stav požadavku, a v případě již zpracované geodetické aktualizační dokumentace na straně IS DTMK výsledek zpracování.

Vstupní údaje

Vstupní zpráva operace *CtiVysledekPrijmiGadAzi* obsahuje těle volání ID požadavku na zapracování geodetické aktualizační dokumentace vrácené v odpovědi *PrijmiGadAziOdpoved*.

Výstupní údaje

Odpověď operace *CtiVysledekPrijmiGadAziOdpoved* vrací v hlavičce celkový stav požadavku, který se odvíjí od stavu zpracování dokumentace na straně IS DTMK. V těle odpovědi je vráceno ID podání (identifikátor řízení vytvořený v IS DMVS) a výsledek zpracování s atributy:

- „is dtmk" (kód),
- „stav" zpracování v IS DTMK (CekaNaOdeslani, PrijatoKrajem, Zpracovano, Chyba)

Pokud je stav zpracování v IS DTMK roven hodnotě „Zpracovano" jsou navíc v těle odpovědi vráceny atributy „typ" (Zapracovatelna, Nezapracovatelna), a přiloženy soubory „report" ve formátu PDF a „výstupní soubor" ZIP s výstupním JVF.

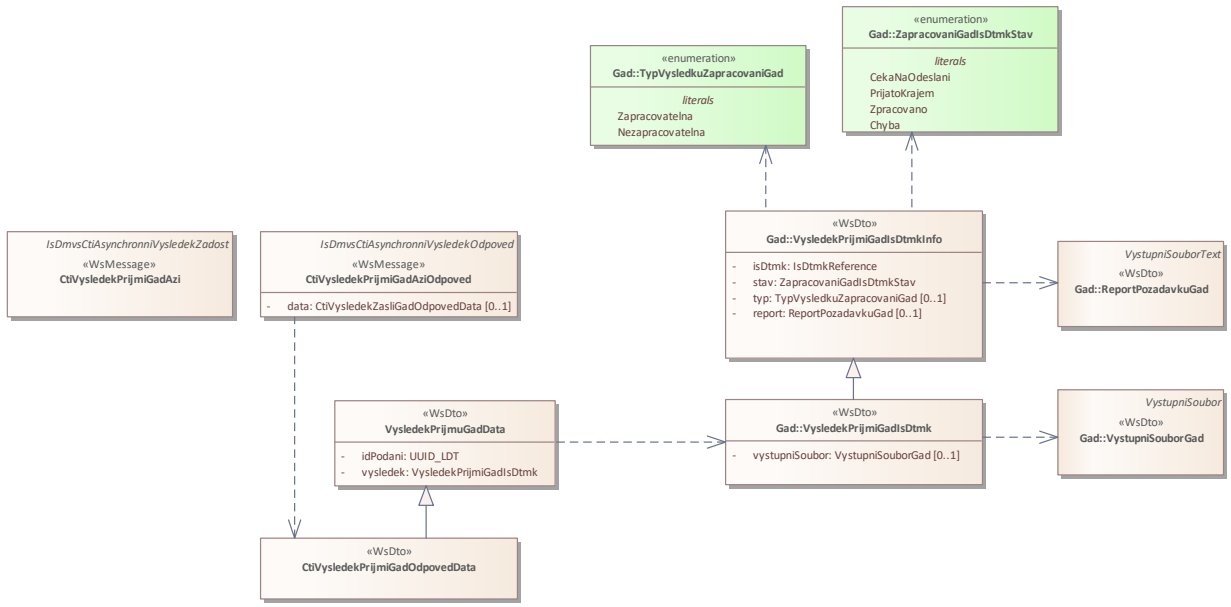

Kontroly při volání služby

Na vstupu jsou prováděny běžné kontroly na oprávnění a kontrola existence požadavku podle zadaného ID.

Příklad volání služby

```
<soapenv:Envelope xmlns:soapenv="http://schemas.xmlsoap.org/soap/envelope/"
xmlns:urn="urn:cz:isvs:dmvs:isdmvs:schemas:R14PrijemGad:v1"
xmlns:urn1="urn:cz:isvs:dmvs:common:schemas:Messages:v1"
xmlns:urn2="urn:cz:isvs:dmvs:isdmvs:schemas:Messages:v1">
   <soapenv:Header/>
   <soapenv:Body>
      <urn:CtiVysledekPrijmiGadAzi>
         <urn1:Hlavicka>
            <urn1:UidZadosti>8af6d192-7173-44c4-9f43-5b4779559d83</urn1:UidZadosti>
         </urn1:Hlavicka>
         <urn2:Data>
            <urn1:IdPozadavku>6c754ace-95b1-4e09-bbf4-6ba9c70549f2</urn1:IdPozadavku>
         </urn2:Data>
      </urn:CtiVysledekPrijmiGadAzi>
   </soapenv:Body>
</soapenv:Envelope>
```

Příklad odpovědi

```
<SOAP-ENV:Envelope xmlns:SOAP-ENV="http://schemas.xmlsoap.org/soap/envelope/">
     <SOAP-ENV:Header/>
     <SOAP-ENV:Body>
          <ns60:CtiVysledekPrijmiGadAziOdpoved
xmlns:ns60="urn:cz:isvs:dmvs:isdmvs:schemas:R14PrijemGad:v1"
xmlns:ns16="urn:cz:isvs:dmvs:common:schemas:IsDtmk:v1"
xmlns:ns2="urn:cz:isvs:dmvs:common:schemas:Messages:v1"
```

```
xmlns:ns50="urn:cz:isvs:dmvs:isdmvs:schemas:Gad:v1"
xmlns:ns9="urn:cz:isvs:dmvs:common:schemas:Soubory:v1">
                <ns2:Hlavicka>
                     <ns2:UidOdpovedi>8071cd3f-9aca-4195-a26a-34f3058fe2a6</ns2:UidOdpovedi>
                     <ns2:Vysledek stav="Zpracovano">
                          <ns2:UidZadosti>8af6d192-7173-44c4-9f43-5b4779559d83</ns2:UidZadosti>
                          <ns2:Hlaseni>
                               <ns2:Hlaseni kod="1030" typ="Informace">
                                    <ns2:Zprava>Zpracování požadavku bylo úspěšně
dokončeno</ns2:Zprava
                               </ns2:Hlaseni>
                          </ns2:Hlaseni>
                     </ns2:Vysledek>
                </ns2:Hlavicka>
                <ns60:Data>
                     <ns60:Vysledek>
                          <ns50:IsDtmk>
                               <ns16:Kod>CZ010</ns16:Kod>
                          </ns50:IsDtmk>
                          <ns50:Stav>Zpracovano</ns50:Stav>
                          <ns50:Typ>Zapracovatelna</ns50:Typ>
                          <ns50:Report>
                               <ns9:Obsah>
                                    <xop:Include href="cid:baf16499-63dc-48b2-a21b-
d3297874dca8%40null" xmlns:xop="http://www.w3.org/2004/08/xop/include"/>
                               </ns9:Obsah>
                               <ns9:Nazev>PGAD-8221FD2B-A4E3-427C-91EF-47A40135C400-
report.pdf</ns9:Nazev>
                               <ns9:Velikost>39555</ns9:Velikost>
                               <ns9:KontrolniSoucet>SHA-
256=161615c4f4610cf94c03ee4ebbf2933cbbd67a5574227c660734b52693e2617c</ns9:KontrolniSoucet>
                          </ns50:Report>
                          <ns50:VystupniSoubor>
                               <ns9:Obsah>
                                    <xop:Include              href="cid:ea95c8dd-9001-4b26-8962-
4e93f48a0a9e%40null" xmlns:xop="http://www.w3.org/2004/08/xop/include"/>
                               </ns9:Obsah>
                               <ns9:Nazev>PGAD-8221FD2B-A4E3-427C-91EF-47A40135C400-
vystup.zip</ns9:Nazev>
                               <ns9:Velikost>229</ns9:Velikost>
                               <ns9:KontrolniSoucet>SHA-
256=910765f308a8d02de1eda07a2c2d514c8ce2c0e3ed67c5660b186faa54b669a5</ns9:KontrolniSoucet>
                          </ns50:VystupniSoubor>
                     </ns60:Vysledek>
                     <ns60:IdPodani>PGAD-8221FD2B-A4E3-427C-91EF-47A40135C400</ns60:IdPodani>
                </ns60:Data>
           </ns60:CtiVysledekPrijmiGadAziOdpoved>
      </SOAP-ENV:Body>
</SOAP-ENV:Envelope>
```

1.4.3 prijmiGadDtmk

Tato operace slouží pro příjem požadavků na zapracování geodetické aktualizační dokumentace od krajů. Pokud vstupní parametry obsahují chybu, vrací služba chybový stav. Jsou-li všechny hodnoty vstupních parametrů validní, vrací operace ID požadavku.

Vstupní údaje

Vstupní zpráva *PrijmiGadDtmk* obsahuje:

- kód IS DTMK, na který je dokumentace odesílána (musí být totožný s kódem odesílajícího kraje),

- typ zaslání (kontrolní zaslání nebo geodetická aktualizační dokumentace),
- ZIP soubor (s parametry název a obsah souboru) obsahující soubory GAD:
  - JVF soubor,
  - podpisový materiál a další potřebné přílohy v libovolném formátu,
- identifikaci změny u odesílatele,
- popis (nepovinná položka),
- nepovinně e-mail žadatele pro jeho notifikaci.

Přiložený ZIP soubor musí obsahovat právě jeden JVF soubor ve tvaru *.jvf.xml a může obsahovat další libovolné přílohy. Základní principy přenosu souborů jsou popsány v dokumentu CUZK_DMVS_zakladni_principy_chovani_sluzeb.pdf v kapitole 2.2 Přenos souborů.

Výstupní údaje

Odpověď operace zprávou *PrijmiGadDtmkOdpoved* obsahuje potvrzení o přijetí požadavku a ID požadavku.

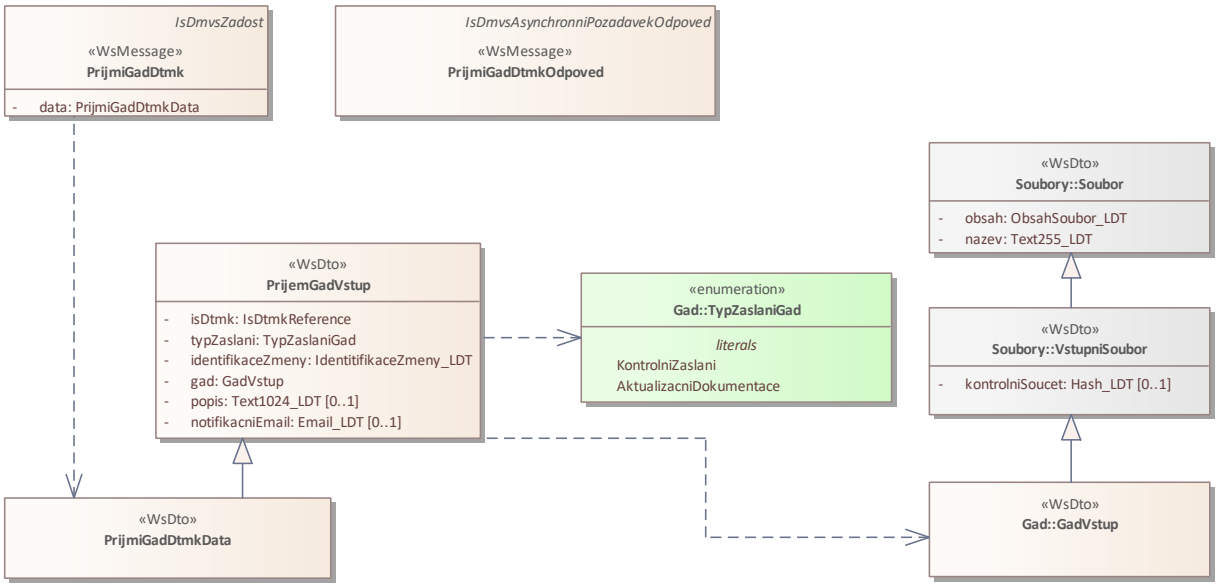

Kontroly při volání služby

Na vstupu jsou prováděny běžné kontroly na oprávnění při volání služby (službu jsou oprávněny volat pouze kraje). Dále jsou prováděny tyto kontroly:

- Kontrola existence IS DTMK, na který je geodetická aktualizační dokumentace odesílána.

- Kontrola validity JVF souboru (kontrola velikosti souborů a ověření validity JVF vůči aktuální verzi XSD JVF).
- Kontrola shody přijímajícího a odesílajícího kraje.

Příklad volání služby

```
<soapenv:Envelope xmlns:soapenv="http://schemas.xmlsoap.org/soap/envelope/"
xmlns:urn="urn:cz:isvs:dmvs:isdmvs:schemas:R14PrijemGad:v1"
xmlns:urn1="urn:cz:isvs:dmvs:common:schemas:Messages:v1"
xmlns:urn2="urn:cz:isvs:dmvs:common:schemas:IsDtmk:v1"
xmlns:urn3="urn:cz:isvs:dmvs:common:schemas:Soubory:v1">
   <soapenv:Header/>
   <soapenv:Body>
      <urn:PrijmiGadDtmk>
         <urn1:Hlavicka>
            <urn1:UidZadosti>c6e173be-be62-4ab8-8e47-88a8693ebdca</urn1:UidZadosti>
         </urn1:Hlavicka>
         <urn:Data>
            <urn:IsDtmk>
               <urn2:Kod>CZ010</urn2:Kod>
            </urn:IsDtmk>
            <urn:TypZaslani>AktualizacniDokumentace</urn:TypZaslani>
            <urn:IdentifikaceZmeny>Test</urn:IdentifikaceZmeny>
            <urn:Gad>
               <urn3:Obsah>cid:1667687419039</urn3:Obsah>
               <urn3:Nazev>zs.zip</urn3:Nazev>
            </urn:Gad>
           <urn:NotifikacniEmail>test@test.cz</urn:NotifikacniEmail>
         </urn:Data>
      </urn:PrijmiGadDtmk>
   </soapenv:Body>
</soapenv:Envelope>
```

Příklad odpovědi

```
<SOAP-ENV:Envelope xmlns:SOAP-ENV="http://schemas.xmlsoap.org/soap/envelope/">
     <SOAP-ENV:Header/>
     <SOAP-ENV:Body>
          <ns60:PrijmiGadDtmkOdpoved xmlns:ns2="urn:cz:isvs:dmvs:common:schemas:Messages:v1"
xmlns:ns58="urn:cz:isvs:dmvs:isdmvs:schemas:Messages:v1"
xmlns:ns60="urn:cz:isvs:dmvs:isdmvs:schemas:R14PrijemGad:v1">
               <ns2:Hlavicka>
                    <ns2:UidOdpovedi>9f2e712d-f91c-45ad-8865-870aebb32ee2</ns2:UidOdpovedi>
                    <ns2:Vysledek stav="Prijato">
                         <ns2:UidZadosti>c6e173be-be62-4ab8-8e47-88a8693ebdca</ns2:UidZadosti>
                         <ns2:Hlaseni>
                              <ns2:Hlaseni kod="1010" typ="Informace">
                                   <ns2:Zprava>Po?adavek byl prijat ke zpracování</ns2:Zprava>
                              </ns2:Hlaseni>
                         </ns2:Hlaseni>
                    </ns2:Vysledek>
               </ns2:Hlavicka>
               <ns58:Data>
                    <ns2:IdPozadavku>ea9bd4b2-f584-4211-87de-7f33db066ef4</ns2:IdPozadavku>
               </ns58:Data>
          </ns60:PrijmiGadDtmkOdpoved>
     </SOAP-ENV:Body>
```

```
</SOAP-ENV:Envelope>
```

1.4.4 ctiVysledekPrijmiGadDtmk

Kraj zavolá operaci *ctiVysledekPrijmiGadDtmk* a jako vstupní parametr uvede ID požadavku vrácené v odpovědi operace *PrijmiGadDtmkOdpoved*. Operace vrátí stav požadavku a v případě již zpracované geodetické aktualizační dokumentace na straně IS DTMK výsledek zpracování.

Vstupní údaje

Vstupní zpráva operace *CtiVysledekPrijmiGadDtmk* obsahuje v těle volání ID požadavku na zapracování geodetické aktualizační dokumentace vrácené v odpovědi *PrijmiGadDtmkOdpoved*.

Výstupní údaje

Odpověď operace *CtiVysledekPrijmiGadDtmkOdpoved* vrací v hlavičce celkový stav požadavku, který se odvíjí od stavu zpracování dokumentace na straně IS DTMK. V těle odpovědi je vráceno ID podání (identifikátor řízení vytvořený v IS DMVS) a výsledek zpracování s atributy:

- „is dtmk" (kód),
- „stav" zpracování v IS DTMK (CekaNaOdeslani, PrijatoKrajem, Zpracovano, Chyba).

Pokud je stav zpracování v IS DTMK roven hodnotě „Zpracovano", jsou navíc v těle odpovědi vráceny atributy „typ" (Zapracovatelna, Nezapracovatelna) a přiloženy soubory „report" ve formátu PDF a „výstupní soubor" - ZIP s výstupním JVF.

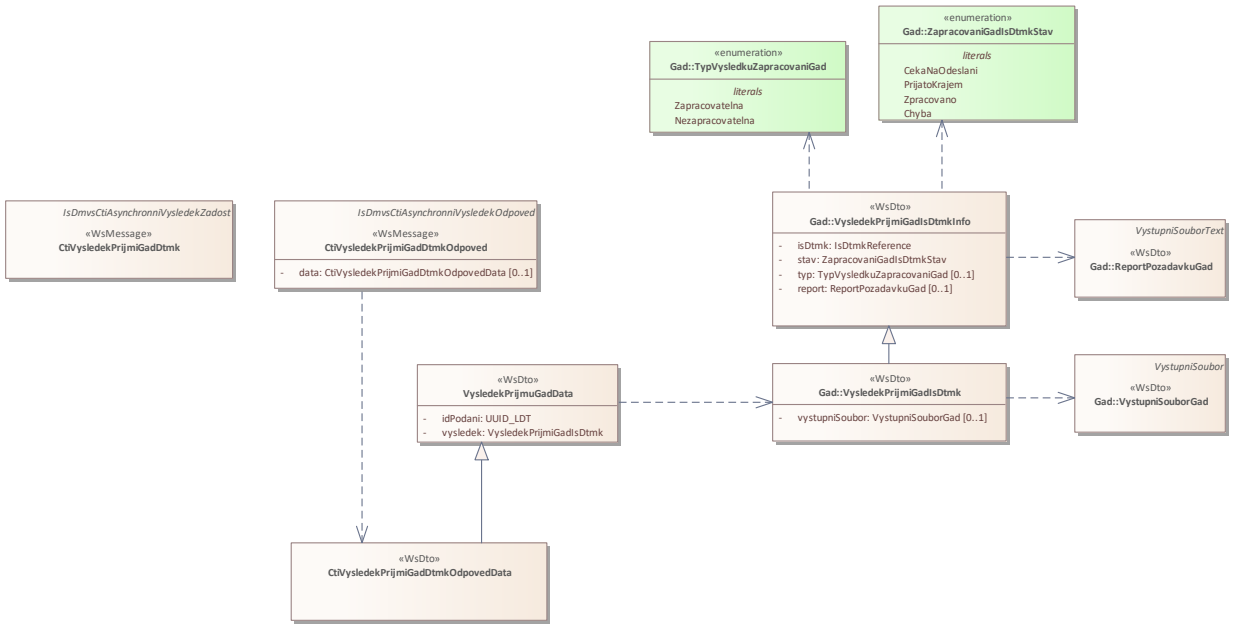

Kontroly při volání služby

Na vstupu jsou prováděny běžné kontroly na oprávnění a kontrola existence požadavku podle zadaného ID.

Příklad volání služby

```
<soapenv:Envelope xmlns:soapenv="http://schemas.xmlsoap.org/soap/envelope/"
xmlns:urn="urn:cz:isvs:dmvs:isdmvs:schemas:R14PrijemGad:v1"
xmlns:urn1="urn:cz:isvs:dmvs:common:schemas:Messages:v1"
xmlns:urn2="urn:cz:isvs:dmvs:isdmvs:schemas:Messages:v1">
   <soapenv:Header/>
   <soapenv:Body>
      <urn:CtiVysledekPrijmiGadDtmk>
         <urn1:Hlavicka>
            <urn1:UidZadosti>da16143e-5aad-478d-b7fd-1c82bb6ab9e8</urn1:UidZadosti>
         </urn1:Hlavicka>
         <urn2:Data>
            <urn1:IdPozadavku>ea9bd4b2-f584-4211-87de-7f33db066ef4</urn1:IdPozadavku>
         </urn2:Data>
      </urn:CtiVysledekPrijmiGadDtmk>
   </soapenv:Body>
</soapenv:Envelope>
```

Příklad odpovědi

```
<SOAP-ENV:Envelope xmlns:SOAP-ENV="http://schemas.xmlsoap.org/soap/envelope/">
     <SOAP-ENV:Header/>
     <SOAP-ENV:Body>
          <ns60:CtiVysledekPrijmiGadDtmkOdpoved
xmlns:ns60="urn:cz:isvs:dmvs:isdmvs:schemas:R14PrijemGad:v1"
xmlns:ns16="urn:cz:isvs:dmvs:common:schemas:IsDtmk:v1"
xmlns:ns2="urn:cz:isvs:dmvs:common:schemas:Messages:v1"
xmlns:ns50="urn:cz:isvs:dmvs:isdmvs:schemas:Gad:v1"
xmlns:ns9="urn:cz:isvs:dmvs:common:schemas:Soubory:v1">
               <ns2:Hlavicka>
                    <ns2:UidOdpovedi>a5c1d3d9-b302-4511-a820-0289448662c6</ns2:UidOdpovedi>
                    <ns2:Vysledek stav="Zpracovano">
                         <ns2:UidZadosti>da16143e-5aad-478d-b7fd-1c82bb6ab9e8</ns2:UidZadosti>
                         <ns2:Hlaseni>
                              <ns2:Hlaseni kod="1030" typ="Informace">
                                   <ns2:Zprava>Zpracování po?adavku bylo úspe?ne
dokonceno</ns2:Zprava>
                              </ns2:Hlaseni>
                         </ns2:Hlaseni>
                    </ns2:Vysledek>
               </ns2:Hlavicka>
               <ns60:Data>
                    <ns60:Vysledek>
                         <ns50:IsDtmk>
                              <ns16:Kod>CZ010</ns16:Kod>
                         </ns50:IsDtmk>
                         <ns50:Stav>Zpracovano</ns50:Stav>
```

```
                        <ns50:Typ>Zapracovatelna</ns50:Typ>
                        <ns50:Report>
                              <ns9:Obsah>
                                    <xop:Include href="cid:e12031a6-af78-4ebb-9019-
251b736d6681%40null" xmlns:xop="http://www.w3.org/2004/08/xop/include"/>
                              </ns9:Obsah>
                              <ns9:Nazev>PGAD-6F54F060-724A-42C8-A21A-24777E1CADBC-
report.pdf</ns9:Nazev>
                              <ns9:Velikost>39555</ns9:Velikost>
                              <ns9:KontrolniSoucet>SHA-
256=161615c4f4610cf94c03ee4ebbf2933cbbd67a5574227c660734b52693e2617c</ns9:KontrolniSoucet>
                        </ns50:Report>
                        <ns50:VystupniSoubor>
                              <ns9:Obsah>
                                    <xop:Include href="cid:bc0c482c-41c5-4a9a-a3b8-
e2b0ed0dbcc1%40null" xmlns:xop="http://www.w3.org/2004/08/xop/include"/>
                              </ns9:Obsah>
                              <ns9:Nazev>PGAD-6F54F060-724A-42C8-A21A-24777E1CADBC-
vystup.zip</ns9:Nazev>
                              <ns9:Velikost>229</ns9:Velikost>
                              <ns9:KontrolniSoucet>SHA-
256=1aaa66bdc8e7afe50d0edbe10e3522d91535ea2167b95fd203808ea3609c0014</ns9:KontrolniSoucet>
                        </ns50:VystupniSoubor>
                  </ns60:Vysledek>
                  <ns60:IdPodani>PGAD-6F54F060-724A-42C8-A21A-24777E1CADBC</ns60:IdPodani>
            </ns60:Data>
      </ns60:CtiVysledekPrijmiGadDtmkOdpoved>
   </SOAP-ENV:Body>
</SOAP-ENV:Envelope>
```

1.4.5 prijmiGadEditoraZps

Tato operace slouží pro příjem požadavků na zapracování geodetické aktualizační dokumentace od editora ZPS. Pokud vstupní parametry obsahují chybu, vrací služba chybový stav. Jsou-li všechny hodnoty vstupních parametrů validní, vrací operace ID požadavku.

Vstupní údaje

Vstupní zpráva *PrijmiGadEditoraZps* obsahuje:

- kód IS DTMK, na který je dokumentace odesílána,
- typ zaslání (kontrolní zaslání nebo geodetická aktualizační dokumentace),
- ZIP soubor (s parametry název a obsah souboru) obsahující soubory GAD:
  - JVF soubor,
  - podpisový materiál a další potřebné přílohy v libovolném formátu,
- identifikaci změny u odesílatele,
- popis (nepovinná položka),
- ID subjektu editora ZPS v IS DMVS,
- nepovinně e-mail žadatele pro jeho notifikaci.

Přiložený ZIP soubor musí obsahovat právě jeden JVF soubor ve tvaru *.jvf.xml a může obsahovat další libovolné přílohy. Základní principy přenosu souborů jsou popsány v dokumentu CUZK_DMVS_zakladni_principy_chovani_sluzeb.pdf v kapitole 2.2 Přenos souborů.

Výstupní údaje

Odpověď operace zprávou *PrijmiGadEditoraZpsOdpoved* obsahuje potvrzení o přijetí požadavku a ID požadavku.

Kontroly při volání služby

Na vstupu jsou prováděny běžné kontroly na oprávnění při volání služby. Dále jsou prováděny tyto kontroly:

- Kontrola existence IS DTMK, na který je geodetická aktualizační dokumentace odesílána.
- Kontrola validity JVF souboru (kontrola velikosti souborů a ověření validity JVF vůči aktuální verzi XSD JVF).

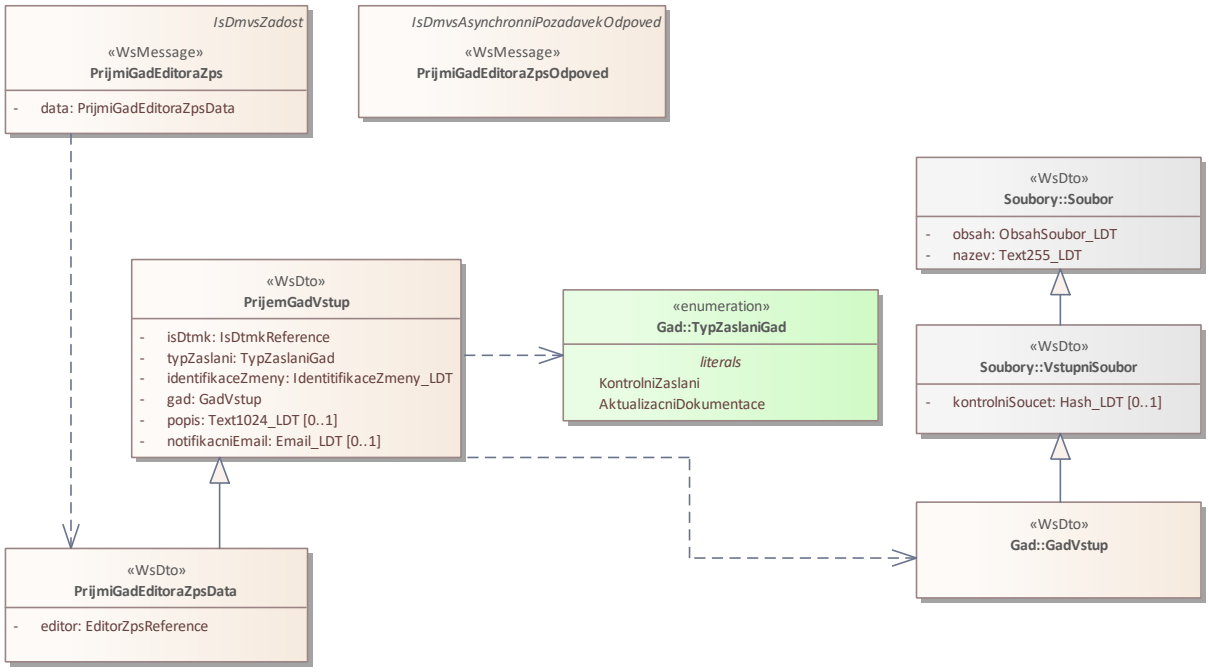

Příklad volání služby

```
<soapenv:Envelope xmlns:soapenv="http://schemas.xmlsoap.org/soap/envelope/"
xmlns:urn="urn:cz:isvs:dmvs:isdmvs:schemas:R14PrijemGad:v1"
xmlns:urn1="urn:cz:isvs:dmvs:common:schemas:Messages:v1"
xmlns:urn2="urn:cz:isvs:dmvs:common:schemas:IsDtmk:v1"
xmlns:urn3="urn:cz:isvs:dmvs:common:schemas:Soubory:v1"
xmlns:urn4="urn:cz:isvs:dmvs:common:schemas:Subjekty:v1">
   <soapenv:Header/>
   <soapenv:Body>
      <urn:PrijmiGadEditoraZps>
         <urn1:Hlavicka>
            <urn1:UidZadosti>28332ea4-b5a4-412d-8d0f-83f83f74f96a</urn1:UidZadosti>
         </urn1:Hlavicka>
         <urn:Data>
            <urn:IsDtmk>
               <urn2:Kod>CZ010</urn2:Kod>
            </urn:IsDtmk>
            <urn:TypZaslani>AktualizacniDokumentace</urn:TypZaslani>
            <urn:IdentifikaceZmeny>GAD 123456</urn:IdentifikaceZmeny>
            <urn:Gad>
               <urn3:Obsah>cid:363130640137</urn3:Obsah>
               <urn3:Nazev>zs.zip</urn3:Nazev>
            </urn:Gad>
            <urn:Popis>Popis GAD</urn:Popis>
           <urn:NotifikacniEmail>test@test.cz</urn:NotifikacniEmail>
            <urn:Editor>
               <urn4:Id>SUBJ-00000003</urn4:Id>
            </urn:Editor>
         </urn:Data>
      </urn:PrijmiGadEditoraZps>
   </soapenv:Body>
</soapenv:Envelope>
```

Příklad odpovědi

```
<SOAP-ENV:Envelope xmlns:SOAP-ENV="http://schemas.xmlsoap.org/soap/envelope/">
     <SOAP-ENV:Header/>
     <SOAP-ENV:Body>
          <ns60:PrijmiGadEditoraZpsOdpoved
xmlns:ns2="urn:cz:isvs:dmvs:common:schemas:Messages:v1"
xmlns:ns58="urn:cz:isvs:dmvs:isdmvs:schemas:Messages:v1"
xmlns:ns60="urn:cz:isvs:dmvs:isdmvs:schemas:R14PrijemGad:v1">
               <ns2:Hlavicka>
                    <ns2:UidOdpovedi>8592de06-6cec-49e4-aa6b-ee4219744399</ns2:UidOdpovedi>
                    <ns2:Vysledek stav="Prijato">
                         <ns2:UidZadosti>28332ea4-b5a4-412d-8d0f-83f83f74f96a</ns2:UidZadosti>
                         <ns2:Hlaseni>
                              <ns2:Hlaseni kod="1010" typ="Informace">
                                   <ns2:Zprava>Po?adavek byl prijat ke zpracování</ns2:Zprava>
                              </ns2:Hlaseni>
                         </ns2:Hlaseni>
                    </ns2:Vysledek>
```

```
            </ns2:Hlavicka>
            <ns58:Data>
                <ns2:IdPozadavku>4afaf713-198b-4a70-a959-53c886da8fe2</ns2:IdPozadavku>
            </ns58:Data>
        </ns60:PrijmiGadEditoraZpsOdpoved>
    </SOAP-ENV:Body>
</SOAP-ENV:Envelope>
```

1.4.6 ctiVysledekPrijmiGadEditoraZps

Editor ZPS zavolá operaci *ctiVysledekPrijmiGadEditoraZps* a jako vstupní parametr uvede ID požadavku vrácené v odpovědi operace *PrijmiGadEditoraZpsOdpoved*. Operace vrátí stav požadavku a v případě již zpracované geodetické aktualizační dokumentace na straně IS DTMK výsledek zpracování.

Vstupní údaje

Vstupní zpráva operace *CtiVysledekPrijmiGadEditoraZps* obsahuje v těle volání ID požadavku na zapracování geodetické aktualizační dokumentace vrácené v odpovědi operace *PrijmiGadEditoraZpsOdpoved*.

Výstupní údaje

Odpověď operace *CtiVysledekPrijmiGadEditoraEditoraZpsOdpoved* vrací v hlavičce celkový stav požadavku, který se odvíjí od stavu zpracování dokumentace na straně IS DTMK, a v těle odpovědi je vráceno ID podání (identifikátor řízení vytvořený v IS DMVS) a výsledek zpracování s atributy:

- „is dtmk" (kód),
- „stav" zpracování v IS DTMK (CekaNaOdeslani, PrijatoKrajem, Zpracovano, Chyba).

Pokud je stav zpracování v IS DTMK roven hodnotě „Zpracovano", jsou navíc v těle odpovědi vráceny atributy „typ" (Zapracovatelna, Nezapracovatelna) a přiloženy soubory „report" ve formátu PDF a „výstupní soubor" - ZIP s výstupním JVF.

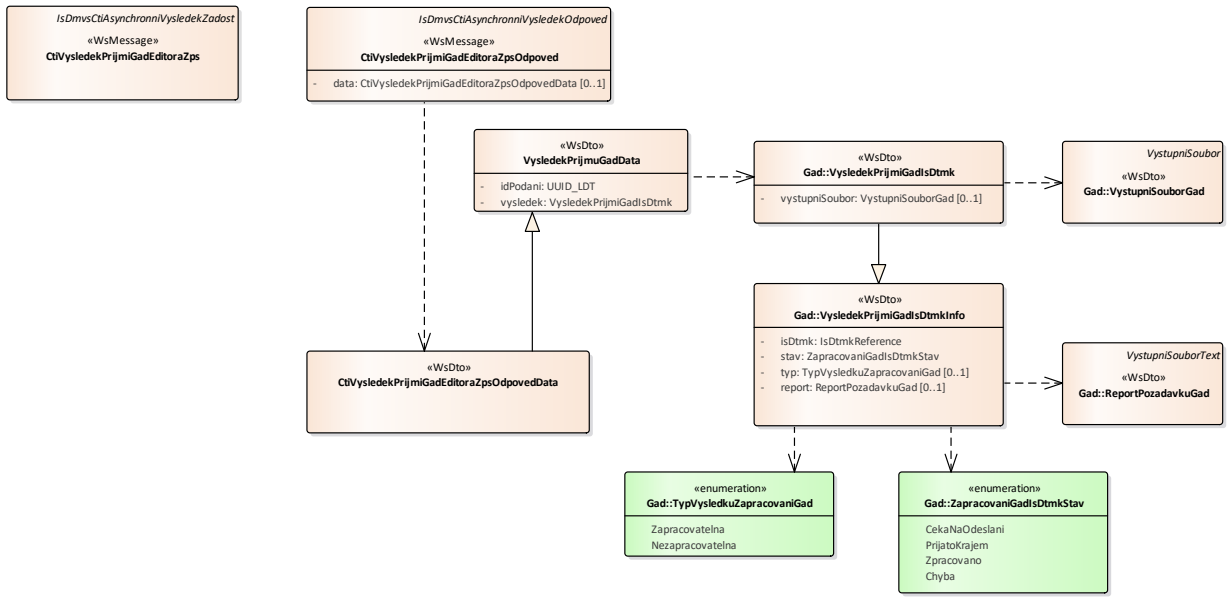

Kontroly při volání služby

Na vstupu jsou prováděny běžné kontroly na oprávnění a kontrola existence požadavku podle zadaného ID.

Příklad volání služby

```
<soapenv:Envelope xmlns:soapenv="http://schemas.xmlsoap.org/soap/envelope/"
xmlns:urn="urn:cz:isvs:dmvs:isdmvs:schemas:R14PrijemGad:v1"
xmlns:urn1="urn:cz:isvs:dmvs:common:schemas:Messages:v1"
xmlns:urn2="urn:cz:isvs:dmvs:isdmvs:schemas:Messages:v1">
   <soapenv:Header/>
   <soapenv:Body>
      <urn:CtiVysledekPrijmiGadEditoraZps>
         <urn1:Hlavicka>
            <urn1:UidZadosti>7d2a7ed1-cda3-45e3-90aa-627d0c55b9a1</urn1:UidZadosti>
         </urn1:Hlavicka>
         <urn2:Data>
            <urn1:IdPozadavku>4afaf713-198b-4a70-a959-53c886da8fe2</urn1:IdPozadavku>
         </urn2:Data>
      </urn:CtiVysledekPrijmiGadEditoraZps>
   </soapenv:Body>
</soapenv:Envelope>
```

Příklad odpovědi

```
<SOAP-ENV:Envelope xmlns:SOAP-ENV="http://schemas.xmlsoap.org/soap/envelope/">
     <SOAP-ENV:Header/>
     <SOAP-ENV:Body>
          <ns60:CtiVysledekPrijmiGadEditoraZpsOdpoved
xmlns:ns60="urn:cz:isvs:dmvs:isdmvs:schemas:R14PrijemGad:v1"
xmlns:ns16="urn:cz:isvs:dmvs:common:schemas:IsDtmk:v1"
xmlns:ns2="urn:cz:isvs:dmvs:common:schemas:Messages:v1"
xmlns:ns50="urn:cz:isvs:dmvs:isdmvs:schemas:Gad:v1"
xmlns:ns9="urn:cz:isvs:dmvs:common:schemas:Soubory:v1">
               <ns2:Hlavicka>
                    <ns2:UidOdpovedi>6ce7566a-a02f-442c-8d91-6853cf0453d1</ns2:UidOdpovedi>
                    <ns2:Vysledek stav="Zpracovano">
                         <ns2:UidZadosti>7d2a7ed1-cda3-45e3-90aa-627d0c55b9a1</ns2:UidZadosti>
                         <ns2:Hlaseni>
                              <ns2:Hlaseni kod="1030" typ="Informace">
                                   <ns2:Zprava>Zpracování po?adavku bylo úspe?ne
dokonceno</ns2:Zprava>
                              </ns2:Hlaseni>
                         </ns2:Hlaseni>
                    </ns2:Vysledek>
               </ns2:Hlavicka>
               <ns60:Data>
                    <ns60:Vysledek>
                         <ns50:IsDtmk>
                              <ns16:Kod>CZ010</ns16:Kod>
                         </ns50:IsDtmk>
                         <ns50:Stav>Zpracovano</ns50:Stav>
                         <ns50:Typ>Zapracovatelna</ns50:Typ>
                         <ns50:Report>
                              <ns9:Obsah>
                                   <xop:Include href="cid:4ddbf630-31cf-43c5-93de-
d05eb6d73abc%40null" xmlns:xop="http://www.w3.org/2004/08/xop/include"/>
```

```
                                    </ns9:Obsah>
                                    <ns9:Nazev>PGAD-25F395FA-EBCA-40EC-A2B5-292315DE23B7-
report.pdf</ns9:Nazev>
                                    <ns9:Velikost>39555</ns9:Velikost>
                                    <ns9:KontrolniSoucet>SHA-
256=161615c4f4610cf94c03ee4ebbf2933cbbd67a5574227c660734b52693e2617c</ns9:KontrolniSoucet>
                               </ns50:Report>
                               <ns50:VystupniSoubor>
                                    <ns9:Obsah>
                                         <xop:Include href="cid:106fa16e-fb87-414c-853c-
968e175d020c%40null" xmlns:xop="http://www.w3.org/2004/08/xop/include"/>
                                    </ns9:Obsah>
                                    <ns9:Nazev>PGAD-25F395FA-EBCA-40EC-A2B5-292315DE23B7-
vystup.zip</ns9:Nazev>
                                    <ns9:Velikost>229</ns9:Velikost>
                                    <ns9:KontrolniSoucet>SHA-
256=331d9c85ebcdd68a6bec6e23b42e45c56a2b0cbe519210815d5b00c681140857</ns9:KontrolniSoucet>
                               </ns50:VystupniSoubor>
                          </ns60:Vysledek>
                          <ns60:IdPodani>PGAD-25F395FA-EBCA-40EC-A2B5-292315DE23B7</ns60:IdPodani>
                     </ns60:Data>
               </ns60:CtiVysledekPrijmiGadEditoraZpsOdpoved>
          </SOAP-ENV:Body>
</SOAP-ENV:Envelope>
```

1.4.7 prijmiGadVsp

Tato operace slouží pro příjem požadavků na zapracování geodetické aktualizační dokumentace od registrovaných VSP. Pokud vstupní parametry obsahují chybu, vrací služba chybový stav. Jsou-li všechny hodnoty vstupních parametrů validní, vrací operace ID požadavku.

Vstupní údaje

Vstupní zpráva *PrijmiGadVsp* obsahuje:

- kód IS DTMK, na který je dokumentace odesílána,
- typ zaslání (kontrolní zaslání nebo geodetická aktualizační dokumentace),
- ZIP soubor (s parametry název a obsah souboru) obsahující soubory GAD:
    - JVF soubor,
    - podpisový materiál a další potřebné přílohy v libovolném formátu,
- identifikaci změny u odesílatele,
- popis (nepovinná položka),
- ID subjektu VSP v IS DMVS,
- nepovinně e-mail žadatele pro jeho notifikaci.

Přiložený ZIP soubor musí obsahovat právě jeden JVF soubor ve tvaru *.jvf.xml a může obsahovat další libovolné přílohy. Základní principy přenosu souborů jsou popsány v dokumentu CUZK_DMVS_zakladni_principy_chovani_sluzeb.pdf v kapitole 2.2 Přenos souborů.

Výstupní údaje

Odpověď operace zprávou *PrijmiGadVspOdpoved* obsahuje potvrzení o přijetí požadavku a ID požadavku.

Kontroly při volání služby

Na vstupu jsou prováděny běžné kontroly na oprávnění při volání služby. Dále jsou prováděny tyto kontroly:

- Kontrola existence IS DTMK, na který je geodetická aktualizační dokumentace odesílána.
- Kontrola validity JVF souboru (kontrola velikosti souborů a ověření validity JVF vůči aktuální verzi XSD JVF).

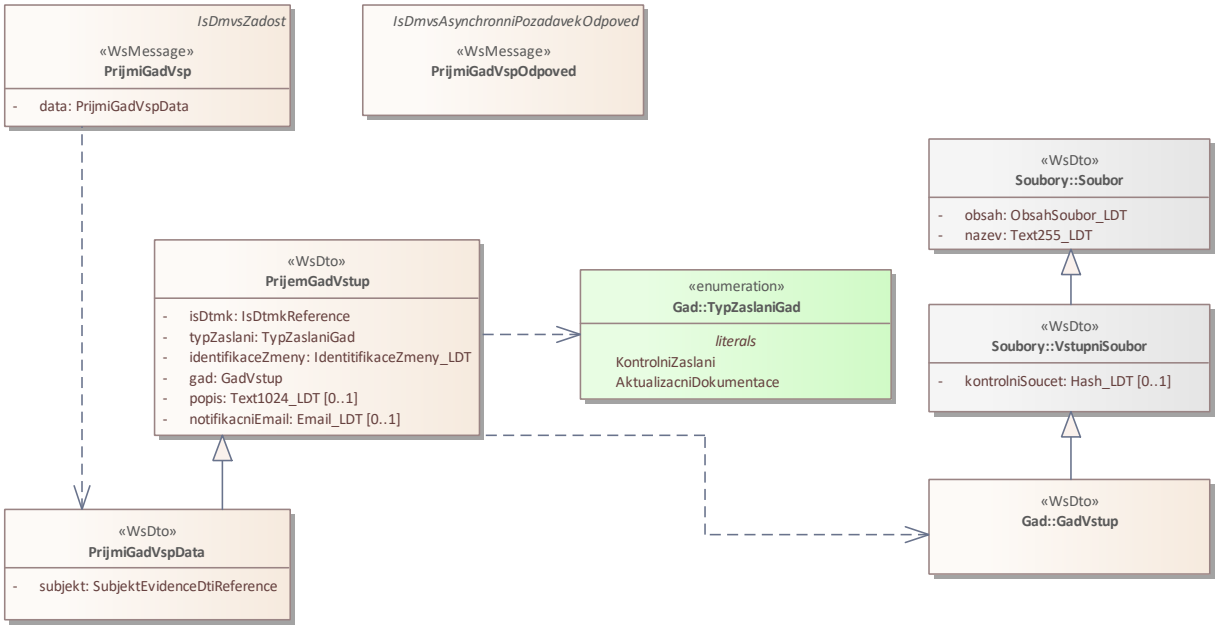

Příklad volání služby

```
<soapenv:Envelope xmlns:soapenv="http://schemas.xmlsoap.org/soap/envelope/"
xmlns:urn="urn:cz:isvs:dmvs:isdmvs:schemas:R14PrijemGad:v1"
xmlns:urn1="urn:cz:isvs:dmvs:common:schemas:Messages:v1"
xmlns:urn2="urn:cz:isvs:dmvs:common:schemas:IsDtmk:v1"
xmlns:urn3="urn:cz:isvs:dmvs:common:schemas:Soubory:v1"
xmlns:urn4="urn:cz:isvs:dmvs:common:schemas:Subjekty:v1">
   <soapenv:Header/>
   <soapenv:Body>
      <urn:PrijmiGadVsp>
         <urn1:Hlavicka>
            <urn1:UidZadosti>433894d5-7c6d-42e2-9ccd-6f99dd3c3e3c</urn1:UidZadosti>
         </urn1:Hlavicka>
         <urn:Data>
            <urn:IsDtmk>
               <urn2:Kod>CZ010</urn2:Kod>
            </urn:IsDtmk>
            <urn:TypZaslani>AktualizacniDokumentace</urn:TypZaslani>
            <urn:IdentifikaceZmeny>GAD 123456</urn:IdentifikaceZmeny>
            <urn:Gad>
               <urn3:Obsah>cid:861977003693</urn3:Obsah>
               <urn3:Nazev>zs.zip</urn3:Nazev>
            </urn:Gad>
            <!--Optional:-->
            <urn:Popis>Popis GAD</urn:Popis>
           <urn:NotifikacniEmail>test@test.cz</urn:NotifikacniEmail>
            <urn:Subjekt>
               <urn4:Id>SUBJ-00000000</urn4:Id>
            </urn:Subjekt>
         </urn:Data>
      </urn:PrijmiGadVsp>
   </soapenv:Body>
</soapenv:Envelope>
```

Příklad odpovědi

```
<SOAP-ENV:Envelope xmlns:SOAP-ENV="http://schemas.xmlsoap.org/soap/envelope/">
     <SOAP-ENV:Header/>
     <SOAP-ENV:Body>
          <ns60:PrijmiGadVspOdpoved xmlns:ns2="urn:cz:isvs:dmvs:common:schemas:Messages:v1"
xmlns:ns58="urn:cz:isvs:dmvs:isdmvs:schemas:Messages:v1"
xmlns:ns60="urn:cz:isvs:dmvs:isdmvs:schemas:R14PrijemGad:v1">
               <ns2:Hlavicka>
                    <ns2:UidOdpovedi>fb864195-e120-4111-ad30-d94e9af3f8cf</ns2:UidOdpovedi>
                    <ns2:Vysledek stav="Prijato">
                         <ns2:UidZadosti>433894d5-7c6d-42e2-9ccd-6f99dd3c3e3c</ns2:UidZadosti>
                         <ns2:Hlaseni>
                              <ns2:Hlaseni kod="1010" typ="Informace">
                                   <ns2:Zprava>Požadavek byl prijat ke zpracování</ns2:Zprava>
                              </ns2:Hlaseni>
                         </ns2:Hlaseni>
                    </ns2:Vysledek>
```

```
            </ns2:Hlavicka>
            <ns58:Data>
                <ns2:IdPozadavku>284b6d06-fdf4-4369-a4ec-4899fb0e4e18</ns2:IdPozadavku>
            </ns58:Data>
        </ns60:PrijmiGadVspOdpoved>
    </SOAP-ENV:Body>
</SOAP-ENV:Envelope>
```

1.4.8 ctiVysledekPrijmiGadVsp

Registrovaný VSP zavolá operaci *ctiVysledekPrijmiGadVsp* a jako vstupní parametr uvede ID požadavku vrácené v odpovědi operace *PrijmiGadVspOdpoved*. Operace vrátí stav požadavku a v případě již zpracované geodetické aktualizační dokumentace na straně IS DTMK výsledek zpracování.

Vstupní údaje

Vstupní zpráva operace *CtiVysledekPrijmiGadVsp* obsahuje v těle volání ID požadavku na zapracování geodetické aktualizační dokumentace vrácené v odpovědi *PrijmiGadVspOdpoved*.

Výstupní údaje

Odpověď operace *CtiVysledekPrijmiGadVspOdpoved* vrací v hlavičce celkový stav požadavku, který se odvíjí od stavu zpracování dokumentace na straně IS DTMK. V těle odpovědi je vráceno ID podání (identifikátor řízení vytvořený v IS DMVS) a výsledek zpracování s atributy:

- „is dtmk" (kód),
- „stav" zpracování v IS DTMK (CekaNaOdeslani, PrijatoKrajem, Zpracovano, Chyba).

Pokud je stav zpracování v IS DTMK roven hodnotě „Zpracovano", jsou navíc v těle odpovědi vráceny atributy „typ" (Zapracovatelna, Nezapracovatelna) a přiloženy soubory „report" ve formátu PDF a „výstupní soubor" ZIP s výstupním JVF.

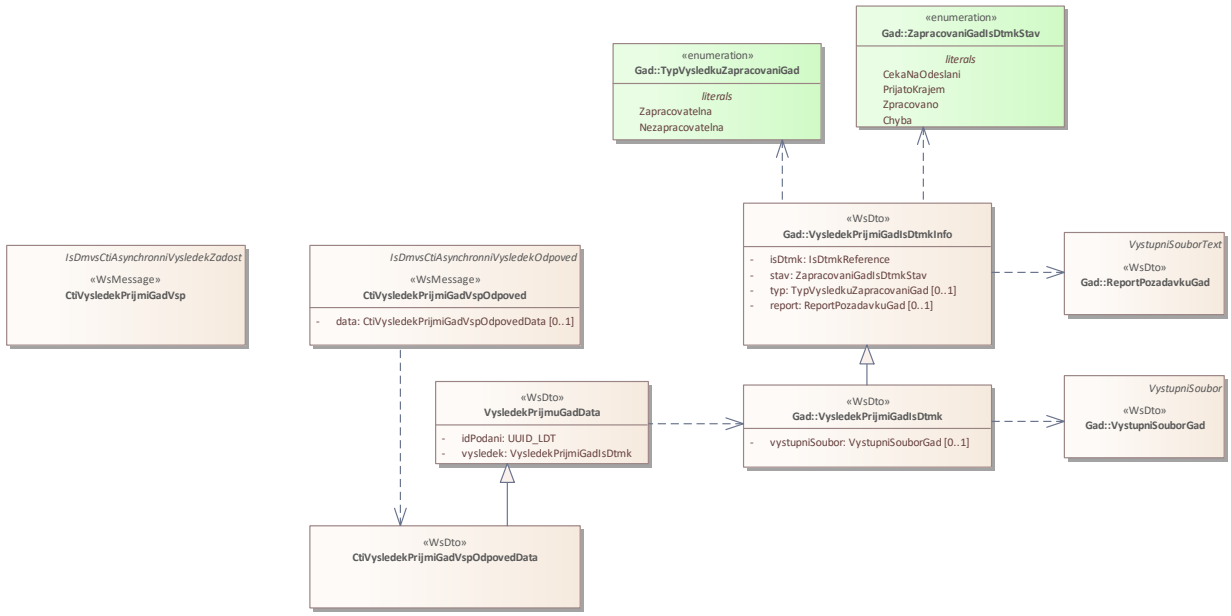

Kontroly při volání služby

Na vstupu jsou prováděny běžné kontroly na oprávnění a kontrola existence požadavku podle zadaného ID.

Příklad volání služby

```
<soapenv:Envelope xmlns:soapenv="http://schemas.xmlsoap.org/soap/envelope/"
xmlns:urn="urn:cz:isvs:dmvs:isdmvs:schemas:R14PrijemGad:v1"
xmlns:urn1="urn:cz:isvs:dmvs:common:schemas:Messages:v1"
xmlns:urn2="urn:cz:isvs:dmvs:isdmvs:schemas:Messages:v1">
   <soapenv:Header/>
   <soapenv:Body>
      <urn:CtiVysledekPrijmiGadVsp>
         <urn1:Hlavicka>
            <urn1:UidZadosti>a1b3ed88-e4a6-4d6b-8fa2-1e1c8688d338</urn1:UidZadosti>
         </urn1:Hlavicka>
         <urn2:Data>
            <urn1:IdPozadavku>284b6d06-fdf4-4369-a4ec-4899fb0e4e18</urn1:IdPozadavku>
         </urn2:Data>
      </urn:CtiVysledekPrijmiGadVsp>
   </soapenv:Body>
</soapenv:Envelope>
```

Příklad odpovědi

```
<SOAP-ENV:Envelope xmlns:SOAP-ENV="http://schemas.xmlsoap.org/soap/envelope/">
     <SOAP-ENV:Header/>
     <SOAP-ENV:Body>
          <ns60:CtiVysledekPrijmiGadVspOdpoved
xmlns:ns60="urn:cz:isvs:dmvs:isdmvs:schemas:R14PrijemGad:v1"
xmlns:ns16="urn:cz:isvs:dmvs:common:schemas:IsDtmk:v1"
xmlns:ns2="urn:cz:isvs:dmvs:common:schemas:Messages:v1"
xmlns:ns50="urn:cz:isvs:dmvs:isdmvs:schemas:Gad:v1"
xmlns:ns9="urn:cz:isvs:dmvs:common:schemas:Soubory:v1">
               <ns2:Hlavicka>
                    <ns2:UidOdpovedi>00be62e3-2d5f-446d-8654-602afc0bcaef</ns2:UidOdpovedi>
                    <ns2:Vysledek stav="Zpracovano">
                         <ns2:UidZadosti>a1b3ed88-e4a6-4d6b-8fa2-1e1c8688d338</ns2:UidZadosti>
                         <ns2:Hlaseni>
                              <ns2:Hlaseni kod="1030" typ="Informace">
                                   <ns2:Zprava>Zpracování požadavku bylo úspešne
dokonceno</ns2:Zprava>
                              </ns2:Hlaseni>
                         </ns2:Hlaseni>
                    </ns2:Vysledek>
               </ns2:Hlavicka>
               <ns60:Data>
                    <ns60:Vysledek>
                         <ns50:IsDtmk>
                              <ns16:Kod>CZ010</ns16:Kod>
                         </ns50:IsDtmk>
                         <ns50:Stav>Zpracovano</ns50:Stav>
                         <ns50:Typ>Zapracovatelna</ns50:Typ>
                         <ns50:Report>
                              <ns9:Obsah>
                                   <xop:Include href="cid:c4d5530f-9b04-404f-bd4c-
16fcf0656cd0%40null" xmlns:xop="http://www.w3.org/2004/08/xop/include"/>
                              </ns9:Obsah>
                              <ns9:Nazev>PGAD-E8B33346-8485-41D8-A3AD-B1D7037E174F-
report.pdf</ns9:Nazev>
                              <ns9:Velikost>39555</ns9:Velikost>
                              <ns9:KontrolniSoucet>SHA-
256=161615c4f4610cf94c03ee4ebbf2933cbbd67a5574227c660734b52693e2617c</ns9:KontrolniSoucet>
                         </ns50:Report>
                         <ns50:VystupniSoubor>
                              <ns9:Obsah>
                                   <xop:Include href="cid:fdf2cb88-fb00-48d8-9fb2-
93a2bf1af20b%40null" xmlns:xop="http://www.w3.org/2004/08/xop/include"/>
                              </ns9:Obsah>
```

```
                                    <ns9:Nazev>PGAD-E8B33346-8485-41D8-A3AD-B1D7037E174F-
vystup.zip</ns9:Nazev>
                                    <ns9:Velikost>229</ns9:Velikost>
                                    <ns9:KontrolniSoucet>SHA-
256=464f19c83d9665b12316ae0c4a1a6163dc20c4be020e403266666002f8a52df1</ns9:KontrolniSoucet>
                                </ns50:VystupniSoubor>
                            </ns60:Vysledek>
                            <ns60:IdPodani>PGAD-E8B33346-8485-41D8-A3AD-B1D7037E174F</ns60:IdPodani>
                        </ns60:Data>
                    </ns60:CtiVysledekPrijmiGadVspOdpoved>
                </SOAP-ENV:Body>
</SOAP-ENV:Envelope>
```

1.4.9 ctiOsvedceniPodaniGadAzi

Operace umožňuje předat dokument „Osvědčení o digitálním úkonu" z IS DMVS žadateli podání GAD AZI, kterému má být osvědčení vystaveno.

Vstupní údaje

Vstupní zpráva *CtiOsvedceniPodaniGadAzi* obsahuje ID požadavku na zapracování geodetické aktualizační dokumentace.

Výstupní údaje

Operace vrací ID podání GAD a soubor s osvědčením o digitálním úkonu (pokud již bylo osvědčení předáno).

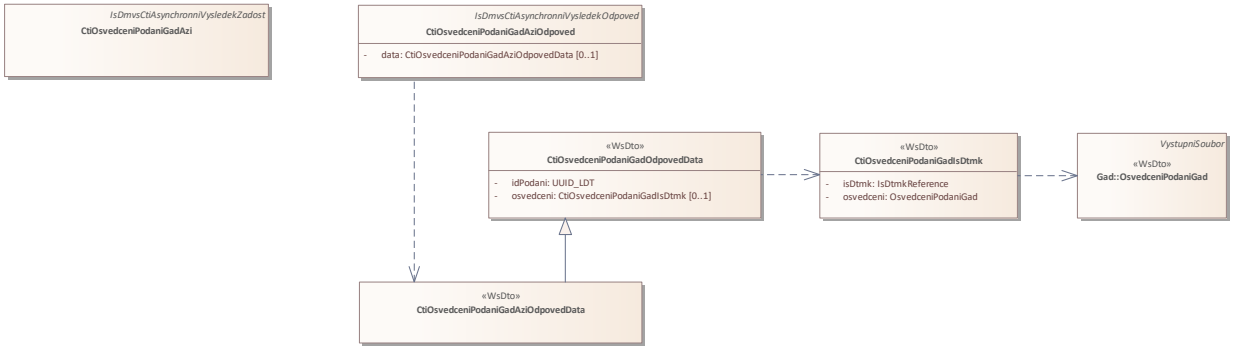

Kontroly při volání služby

Na vstupu jsou prováděny běžné kontroly na oprávnění při volání služby.

Příklad volání služby 1

```
<soapenv:Envelope xmlns:soapenv="http://schemas.xmlsoap.org/soap/envelope/"
xmlns:urn="urn:cz:isvs:dmvs:isdmvs:schemas:R14PrijemGad:v1"
xmlns:urn1="urn:cz:isvs:dmvs:common:schemas:Messages:v1"
xmlns:urn2="urn:cz:isvs:dmvs:isdmvs:schemas:Messages:v1">
   <soapenv:Header/>
   <soapenv:Body>
      <urn:CtiOsvedceniPodaniGadAzi>
         <urn1:Hlavicka>
            <urn1:UidZadosti>61ead5e2-f1ee-4c5d-b1fa-27273871b26b</urn1:UidZadosti>
```

```
         </urn1:Hlavicka>
         <urn2:Data>
            <urn1:IdPozadavku>890f1ca3-b3dc-4573-aa2f-a3179fe0c026</urn1:IdPozadavku>
         </urn2:Data>
      </urn:CtiOsvedceniPodaniGadAzi>
   </soapenv:Body>
</soapenv:Envelope>
```

Příklad odpovědi 1

```
<SOAP-ENV:Envelope xmlns:SOAP-ENV="http://schemas.xmlsoap.org/soap/envelope/">
   <SOAP-ENV:Header/>
   <SOAP-ENV:Body>
      <ns76:CtiOsvedceniPodaniGadAziOdpoved
xmlns:ns76="urn:cz:isvs:dmvs:isdmvs:schemas:R14PrijemGad:v1"
xmlns:ns11="urn:cz:isvs:dmvs:common:schemas:IsDtmk:v1"
xmlns:ns22="urn:cz:isvs:dmvs:common:schemas:Soubory:v1"
xmlns:ns40="urn:cz:isvs:dmvs:common:schemas:Messages:v1">
         <ns40:Hlavicka>
            <ns40:UidOdpovedi>d4b3d5b9-4d00-4cad-ad84-58f9076f80a5</ns40:UidOdpovedi>
            <ns40:Vysledek stav="Zpracovano">
               <ns40:UidZadosti>61ead5e2-f1ee-4c5d-b1fa-27273871b26b</ns40:UidZadosti>
               <ns40:Hlaseni>
                  <ns40:Hlaseni kod="1030" typ="Informace">
                     <ns40:Zprava>Zpracování požadavku bylo úspěšně dokončeno</ns40:Zprava>
                  </ns40:Hlaseni>
               </ns40:Hlaseni>
            </ns40:Vysledek>
         </ns40:Hlavicka>
         <ns76:Data>
            <ns76:IdPodani>PGAD-ADF0B795-0390-4338-895F-D4C8D8D32FD2</ns76:IdPodani>
            <ns76:Osvedceni>
               <ns76:IsDtmk>
                  <ns11:Kod>CZ052</ns11:Kod>
               </ns76:IsDtmk>
               <ns76:Osvedceni>
                  <ns22:Obsah>
                     <xop:Include xmlns:xop="http://www.w3.org/2004/08/xop/include"
                                  href="cid:519033ea-b2d8-4acb-8e94-819beaa358b4%40null"/>
                  </ns22:Obsah>
                  <ns22:Nazev>PGAD-ADF0B795-0390-4338-895F-D4C8D8D32FD2-osvedceni.pdf</ns22:Nazev>
                  <ns22:Velikost>893522</ns22:Velikost>
                  <ns22:KontrolniSoucet>SHA-
256=0eba3efe5bec42fb7f87a511b7c6d42e884d3a00fc90f8818efd6b7200095390</ns22:KontrolniSoucet>
               </ns76:Osvedceni>
            </ns76:Osvedceni>
         </ns76:Data>
      </ns76:CtiOsvedceniPodaniGadAziOdpoved>
   </SOAP-ENV:Body>
</SOAP-ENV:Envelope>
```

Příklad volání služby 2

```
<soapenv:Envelope xmlns:soapenv="http://schemas.xmlsoap.org/soap/envelope/"
xmlns:urn="urn:cz:isvs:dmvs:isdmvs:schemas:R14PrijemGad:v1"
xmlns:urn1="urn:cz:isvs:dmvs:common:schemas:Messages:v1"
xmlns:urn2="urn:cz:isvs:dmvs:isdmvs:schemas:Messages:v1">
   <soapenv:Header/>
   <soapenv:Body>
      <urn:CtiOsvedceniPodaniGadAzi>
         <urn1:Hlavicka>
            <urn1:UidZadosti>a3f96b10-fbbc-4c43-a24d-ef97858d762f</urn1:UidZadosti>
         </urn1:Hlavicka>
         <urn2:Data>
            <urn1:IdPozadavku>c660c684-3c44-43fc-b5ed-10d8bca937be</urn1:IdPozadavku>
         </urn2:Data>
      </urn:CtiOsvedceniPodaniGadAzi>
   </soapenv:Body>
</soapenv:Envelope>
```

Příklad odpovědi 2

```
<SOAP-ENV:Envelope xmlns:SOAP-ENV="http://schemas.xmlsoap.org/soap/envelope/">
   <SOAP-ENV:Header/>
   <SOAP-ENV:Body>
      <ns76:CtiOsvedceniPodaniGadAziOdpoved
xmlns:ns76="urn:cz:isvs:dmvs:isdmvs:schemas:R14PrijemGad:v1"
xmlns:ns40="urn:cz:isvs:dmvs:common:schemas:Messages:v1">
         <ns40:Hlavicka>
            <ns40:UidOdpovedi>f7bfffbb-812b-4d06-b322-d7b76b0e3bc3</ns40:UidOdpovedi>
            <ns40:Vysledek stav="Zpracovano">
               <ns40:UidZadosti>a3f96b10-fbbc-4c43-a24d-ef97858d762f</ns40:UidZadosti>
               <ns40:Hlaseni>
                  <ns40:Hlaseni kod="1030" typ="Informace">
                     <ns40:Zprava>Zpracování požadavku bylo úspěšně dokončeno</ns40:Zprava>
                  </ns40:Hlaseni>
               </ns40:Hlaseni>
            </ns40:Vysledek>
         </ns40:Hlavicka>
         <ns76:Data>
            <ns76:IdPodani>PGAD-0CEA0BED-88BC-46F9-865C-C2DCDED9DF7E</ns76:IdPodani>
         </ns76:Data>
      </ns76:CtiOsvedceniPodaniGadAziOdpoved>
   </SOAP-ENV:Body>
</SOAP-ENV:Envelope>
```

1.4.10 ctiOsvedceniPodaniGadEditoraZps

Operace umožňuje předat dokument „Osvědčení o digitálním úkonu" z IS DMVS žadateli podání GAD Editora ZPS, kterému má být osvědčení vystaveno.

Vstupní údaje

Vstupní zpráva *CtiOsvedceniPodaniGadEditoraZps* obsahuje ID požadavku na zapracování geodetické aktualizační dokumentace

Výstupní údaje

Operace vrací ID podání GAD a soubor s osvědčením o digitálním úkonu (pokud již bylo osvědčení předáno).

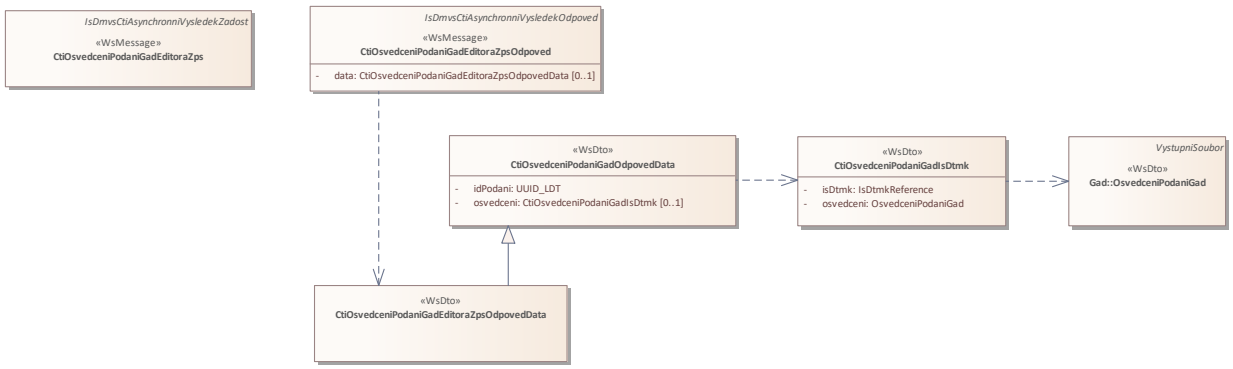

Kontroly při volání služby

Na vstupu jsou prováděny běžné kontroly na oprávnění při volání služby.

Příklad volání služby 1

```
<soapenv:Envelope xmlns:soapenv="http://schemas.xmlsoap.org/soap/envelope/"
xmlns:urn="urn:cz:isvs:dmvs:isdmvs:schemas:R14PrijemGad:v1"
xmlns:urn1="urn:cz:isvs:dmvs:common:schemas:Messages:v1"
xmlns:urn2="urn:cz:isvs:dmvs:isdmvs:schemas:Messages:v1">
   <soapenv:Header/>
   <soapenv:Body>
      <urn:CtiOsvedceniPodaniGadEditoraZps>
         <urn1:Hlavicka>
            <urn1:UidZadosti>eff01386-fea4-4b37-9bef-8b81cfdb2342</urn1:UidZadosti>
         </urn1:Hlavicka>
         <urn2:Data>
            <urn1:IdPozadavku>7ff5095d-2977-4d8d-a663-ae61de99c508</urn1:IdPozadavku>
         </urn2:Data>
      </urn:CtiOsvedceniPodaniGadEditoraZps>
   </soapenv:Body>
</soapenv:Envelope>
```

Příklad odpovědi 1

```
<SOAP-ENV:Envelope xmlns:SOAP-ENV="http://schemas.xmlsoap.org/soap/envelope/">
   <SOAP-ENV:Header/>
   <SOAP-ENV:Body>
<ns77:CtiOsvedceniPodaniGadEditoraZpsOdpoved
xmlns:ns77="urn:cz:isvs:dmvs:isdmvs:schemas:R14PrijemGad:v1"
xmlns:ns10="urn:cz:isvs:dmvs:common:schemas:Messages:v1"
xmlns:ns15="urn:cz:isvs:dmvs:common:schemas:IsDtmk:v1"
xmlns:ns18="urn:cz:isvs:dmvs:common:schemas:Soubory:v1">
         <ns10:Hlavicka>
            <ns10:UidOdpovedi>8cb44b1d-60db-4416-96c1-c0a74d819538</ns10:UidOdpovedi>
            <ns10:Vysledek stav="Chyba">
               <ns10:UidZadosti>eff01386-fea4-4b37-9bef-8b81cfdb2342</ns10:UidZadosti>
               <ns10:Hlaseni>
```

```
                  <ns10:Hlaseni kod="1030" typ="Informace">
                     <ns10:Zprava>Zpracování požadavku bylo úspěšně dokončeno</ns10:Zprava>
                  </ns10:Hlaseni>
               </ns10:Hlaseni>
            </ns10:Vysledek>
         </ns10:Hlavicka>
         <ns77:Data>
            <ns77:IdPodani>PGAD-0F12C25D-E2F2-47D9-A8F4-44C6466EDB76</ns77:IdPodani>
            <ns77:Osvedceni>
               <ns77:IsDtmk>
                  <ns15:Kod>CZ010</ns15:Kod>
               </ns77:IsDtmk>
               <ns77:Osvedceni>
                  <ns18:Obsah>
                     <xop:Include xmlns:xop="http://www.w3.org/2004/08/xop/include"
                                  href="cid:ae904098-1281-4892-bb90-4272849ce98f%40null"/>
                  </ns18:Obsah>
                  <ns18:Nazev>PGAD-0F12C25D-E2F2-47D9-A8F4-44C6466EDB76-osvedceni.pdf</ns18:Nazev>
                  <ns18:Velikost>2681</ns18:Velikost>
                  <ns18:KontrolniSoucet>SHA-
256=b965ef7b2419a3fd66626689cce89ce96f46da11ae751ad110de27f0a421ad12</ns18:KontrolniSoucet>
               </ns77:Osvedceni>
            </ns77:Osvedceni>
         </ns77:Data>
      </ns77:CtiOsvedceniPodaniGadEditoraZpsOdpoved>
   </SOAP-ENV:Body>
</SOAP-ENV:Envelope>
```

Příklad volání služby 2

```
<soapenv:Envelope xmlns:soapenv="http://schemas.xmlsoap.org/soap/envelope/"
xmlns:urn="urn:cz:isvs:dmvs:isdmvs:schemas:R14PrijemGad:v1"
xmlns:urn1="urn:cz:isvs:dmvs:common:schemas:Messages:v1"
xmlns:urn2="urn:cz:isvs:dmvs:isdmvs:schemas:Messages:v1">
   <soapenv:Header/>
   <soapenv:Body>
      <urn:CtiOsvedceniPodaniGadEditoraZps>
         <urn1:Hlavicka>
            <urn1:UidZadosti>96dbb572-159c-44de-893d-34724c9c5bd9</urn1:UidZadosti>
         </urn1:Hlavicka>
         <urn2:Data>
            <urn1:IdPozadavku>ee73eaa1-8779-4525-8ec7-362c5924b7a8</urn1:IdPozadavku>
         </urn2:Data>
      </urn:CtiOsvedceniPodaniGadEditoraZps>
   </soapenv:Body>
</soapenv:Envelope>
```

Příklad odpovědi 2

```
<SOAP-ENV:Envelope xmlns:SOAP-ENV="http://schemas.xmlsoap.org/soap/envelope/">
   <SOAP-ENV:Header/>
   <SOAP-ENV:Body>
      <ns77:CtiOsvedceniPodaniGadEditoraZpsOdpoved
xmlns:ns77="urn:cz:isvs:dmvs:isdmvs:schemas:R14PrijemGad:v1"
xmlns:ns10="urn:cz:isvs:dmvs:common:schemas:Messages:v1">
         <ns10:Hlavicka>
            <ns10:UidOdpovedi>0cb710c3-b2a6-45c6-9d42-40afe9d46022</ns10:UidOdpovedi>
            <ns10:Vysledek stav="Zpracovano">
               <ns10:UidZadosti>96dbb572-159c-44de-893d-34724c9c5bd9</ns10:UidZadosti>
               <ns10:Hlaseni>
                  <ns10:Hlaseni kod="1030" typ="Informace">
                     <ns10:Zprava>Zpracování požadavku bylo úspěšně dokončeno</ns10:Zprava>
                  </ns10:Hlaseni>
               </ns10:Hlaseni>
            </ns10:Vysledek>
         </ns10:Hlavicka>
         <ns77:Data>
            <ns77:IdPodani>PGAD-8A7CD955-CC23-4185-911B-EE7AC9196007</ns77:IdPodani>
         </ns77:Data>
      </ns77:CtiOsvedceniPodaniGadEditoraZpsOdpoved>
   </SOAP-ENV:Body>
</SOAP-ENV:Envelope>
```

1.4.11 ctiOsvedceniPodaniGadVsp

Operace umožňuje předat dokument „Osvědčení o digitálním úkonu" z IS DMVS žadateli podání GAD VSP, kterému má být osvědčení vystaveno.

Vstupní údaje

Vstupní zpráva *CtiOsvedceniPodaniGadVsp* obsahuje ID požadavku na zapracování geodetické aktualizační dokumentace

Výstupní údaje

Operace vrací ID podání GAD a soubor s osvědčením o digitálním úkonu (pokud již bylo osvědčení předáno).



Kontroly při volání služby

Na vstupu jsou prováděny běžné kontroly na oprávnění při volání služby.

Příklad volání služby 1

```
<soapenv:Envelope xmlns:soapenv="http://schemas.xmlsoap.org/soap/envelope/"
xmlns:urn="urn:cz:isvs:dmvs:isdmvs:schemas:R14PrijemGad:v1"
xmlns:urn1="urn:cz:isvs:dmvs:common:schemas:Messages:v1"
xmlns:urn2="urn:cz:isvs:dmvs:isdmvs:schemas:Messages:v1">
   <soapenv:Header/>
   <soapenv:Body>
      <urn:CtiOsvedceniPodaniGadVsp>
         <urn1:Hlavicka>
            <urn1:UidZadosti>7f2441f0-ea62-4854-a43f-0bab9ed694ee</urn1:UidZadosti>
         </urn1:Hlavicka>
         <urn2:Data>
            <urn1:IdPozadavku>067f248b-fa22-448b-b1ad-547dbddb3cfe</urn1:IdPozadavku>
         </urn2:Data>
      </urn:CtiOsvedceniPodaniGadVsp>
   </soapenv:Body>
</soapenv:Envelope>
```

Příklad odpovědi 1

```
<SOAP-ENV:Envelope xmlns:SOAP-ENV="http://schemas.xmlsoap.org/soap/envelope/">
   <SOAP-ENV:Header/>
   <SOAP-ENV:Body>
      <ns77:CtiOsvedceniPodaniGadVspOdpoved
xmlns:ns77="urn:cz:isvs:dmvs:isdmvs:schemas:R14PrijemGad:v1"
xmlns:ns10="urn:cz:isvs:dmvs:common:schemas:Messages:v1"
xmlns:ns15="urn:cz:isvs:dmvs:common:schemas:IsDtmk:v1"
xmlns:ns18="urn:cz:isvs:dmvs:common:schemas:Soubory:v1">
         <ns10:Hlavicka>
            <ns10:UidOdpovedi>b7c31932-9192-4875-a8b8-85420a69ccfc</ns10:UidOdpovedi>
            <ns10:Vysledek stav="Chyba">
               <ns10:UidZadosti>7f2441f0-ea62-4854-a43f-0bab9ed694ee</ns10:UidZadosti>
               <ns10:Hlaseni>
                  <ns10:Hlaseni kod="1030" typ="Informace">
                     <ns10:Zprava>Zpracování požadavku bylo úspěšně dokončeno</ns10:Zprava>
                  </ns10:Hlaseni>
               </ns10:Hlaseni>
            </ns10:Vysledek>
         </ns10:Hlavicka>
         <ns77:Data>
            <ns77:IdPodani>PGAD-513CA09C-C6B6-4083-A1B5-F9A8FA157E6A</ns77:IdPodani>
            <ns77:Osvedceni>
               <ns77:IsDtmk>
                  <ns15:Kod>CZ010</ns15:Kod>
               </ns77:IsDtmk>
               <ns77:Osvedceni>
                  <ns18:Obsah>
                     <xop:Include xmlns:xop="http://www.w3.org/2004/08/xop/include"
                                  href="cid:12ccbed0-ba2f-4026-a790-be5fda134882%40null"/>
                  </ns18:Obsah>
                  <ns18:Nazev>PGAD-513CA09C-C6B6-4083-A1B5-F9A8FA157E6A-osvedceni.pdf</ns18:Nazev>
                  <ns18:Velikost>2681</ns18:Velikost>
                  <ns18:KontrolniSoucet>SHA-
256=b965ef7b2419a3fd66626689cce89ce96f46da11ae751ad110de27f0a421ad12</ns18:KontrolniSoucet>
```

```
            </ns77:Osvedceni>
         </ns77:Osvedceni>
      </ns77:Data>
   </ns77:CtiOsvedceniPodaniGadVspOdpoved>
</SOAP-ENV:Body>
</SOAP-ENV:Envelope>
```

Příklad volání služby 2

```
<soapenv:Envelope xmlns:soapenv="http://schemas.xmlsoap.org/soap/envelope/"
xmlns:urn="urn:cz:isvs:dmvs:isdmvs:schemas:R14PrijemGad:v1"
xmlns:urn1="urn:cz:isvs:dmvs:common:schemas:Messages:v1"
xmlns:urn2="urn:cz:isvs:dmvs:isdmvs:schemas:Messages:v1">
   <soapenv:Header/>
   <soapenv:Body>
      <urn:CtiOsvedceniPodaniGadVsp>
         <urn1:Hlavicka>
            <urn1:UidZadosti>7f2441f0-ea62-4854-a43f-0bab9ed694ee</urn1:UidZadosti>
         </urn1:Hlavicka>
         <urn2:Data>
            <urn1:IdPozadavku>5b92974e-d9e1-47e5-b9eb-8d101b07505c</urn1:IdPozadavku>
         </urn2:Data>
      </urn:CtiOsvedceniPodaniGadVsp>
   </soapenv:Body>
</soapenv:Envelope>
```

Příklad odpovědi 2

```
<SOAP-ENV:Envelope xmlns:SOAP-ENV="http://schemas.xmlsoap.org/soap/envelope/">
   <SOAP-ENV:Header/>
   <SOAP-ENV:Body>
      <ns77:CtiOsvedceniPodaniGadVspOdpoved
xmlns:ns77="urn:cz:isvs:dmvs:isdmvs:schemas:R14PrijemGad:v1"
xmlns:ns10="urn:cz:isvs:dmvs:common:schemas:Messages:v1">
         <ns10:Hlavicka>
            <ns10:UidOdpovedi>eb9ff0d5-2dad-4da5-a45f-a0a82a55dc65</ns10:UidOdpovedi>
            <ns10:Vysledek stav="Zpracovano">
               <ns10:UidZadosti>7f2441f0-ea62-4854-a43f-0bab9ed694ee</ns10:UidZadosti>
               <ns10:Hlaseni>
                  <ns10:Hlaseni kod="1030" typ="Informace">
                     <ns10:Zprava>Zpracování požadavku bylo úspěšně dokončeno</ns10:Zprava>
                  </ns10:Hlaseni>
               </ns10:Hlaseni>
            </ns10:Vysledek>
         </ns10:Hlavicka>
         <ns77:Data>
            <ns77:IdPodani>PGAD-0DC1D786-1AEE-4B5F-8FF8-7EF088493620</ns77:IdPodani>
         </ns77:Data>
      </ns77:CtiOsvedceniPodaniGadVspOdpoved>
   </SOAP-ENV:Body>
</SOAP-ENV:Envelope>
```

1.5 Varovná hlášení a chyby

Operace	Typ hlášení	Kod	Zprava	Detail zprávy
prijmiGadAzi prijmiGadDtmk prijmiGadEditoraZps prijmiGadVsp	Chyba	5000	Při zpracování požadavku došlo k neznámé chybě	x
prijmiGadAzi prijmiGadDtmk prijmiGadEditoraZps prijmiGadVsp	Chyba	3200	Nemáte oprávnění k provedení požadované akce	x
prijmiGadAzi prijmiGadDtmk prijmiGadEditoraZps prijmiGadVsp	Chyba	4100	Chybné vstupní parametry	IS DTMK %kod% je neznámý.
prijmiGadAzi prijmiGadDtmk prijmiGadEditoraZps prijmiGadVsp	Chyba	4100	Chybné vstupní parametry	Velikost nahrávaného souboru %název souboru% je příliš velká.
prijmiGadAzi prijmiGadDtmk prijmiGadEditoraZps prijmiGadVsp	Chyba	4500	Neočekávaný stav	Při nahrávání souboru %název souboru% na úložiště došlo k chybě.
ctiVysledekPrijmiGadAzi ctiVysledekPrijmiGadDtmk ctiVysledekPrijmiGadEditoraZps ctiVysledekPrijmiGadVsp	Chyba	4000	Neznámý požadavek	Pozadavek s identifikátorem %idPozadavku% neexistuje.
ctiVysledekPrijmiGadAzi ctiVysledekPrijmiGadDtmk ctiVysledekPrijmiGadEditoraZps ctiVysledekPrijmiGadVsp	Chyba	4100	Chybné vstupní parametry	Log nevalidního JVF

1.6 Odkazy na další dokumenty

WSDL služby:

dmvs-ws-api/isdmvs-ws-api/wsdl/R14PrijemGad/R14PrijemGad-v1.wsdl

XSD služby:

dmvs-ws-api/isdmvs-ws-api/xsd/IsDmvsWsApiV1/R14PrijemGad/CtiVysledekPrijmiGadAziOdpoved-v1.xsd
dmvs-ws-api/isdmvs-ws-api/xsd/IsDmvsWsApiV1/R14PrijemGad/CtiVysledekPrijmiGadAzi-v1.xsd

dmvs-ws-api/isdmvs-ws-api/xsd/IsDmvsWsApiV1/R14PrijemGad/CtiVysledekPrijmiGadDtmkOdpovedData-v1.xsd
dmvs-ws-api/isdmvs-ws-api/xsd/IsDmvsWsApiV1/R14PrijemGad/CtiVysledekPrijmiGadDtmkOdpoved-v1.xsd
dmvs-ws-api/isdmvs-ws-api/xsd/IsDmvsWsApiV1/R14PrijemGad/CtiVysledekPrijmiGadDtmk-v1.xsd
dmvs-ws-api/isdmvs-ws-api/xsd/IsDmvsWsApiV1/R14PrijemGad/CtiVysledekPrijmiGadEditoraZpsOdpovedData-v1.xsd
dmvs-ws-api/isdmvs-ws-api/xsd/IsDmvsWsApiV1/R14PrijemGad/CtiVysledekPrijmiGadEditoraZpsOdpoved-v1.xsd
dmvs-ws-api/isdmvs-ws-api/xsd/IsDmvsWsApiV1/R14PrijemGad/CtiVysledekPrijmiGadEditoraZps-v1.xsd
dmvs-ws-api/isdmvs-ws-api/xsd/IsDmvsWsApiV1/R14PrijemGad/CtiVysledekPrijmiGadOdpovedData-v1.xsd
dmvs-ws-api/isdmvs-ws-api/xsd/IsDmvsWsApiV1/R14PrijemGad/CtiVysledekPrijmiGadVspOdpovedData-v1.xsd
dmvs-ws-api/isdmvs-ws-api/xsd/IsDmvsWsApiV1/R14PrijemGad/CtiVysledekPrijmiGadVspOdpoved-v1.xsd
dmvs-ws-api/isdmvs-ws-api/xsd/IsDmvsWsApiV1/R14PrijemGad/CtiVysledekPrijmiGadVsp-v1.xsd
dmvs-ws-api/isdmvs-ws-api/xsd/IsDmvsWsApiV1/R14PrijemGad/PrijemGadVstup-v1.xsd
dmvs-ws-api/isdmvs-ws-api/xsd/IsDmvsWsApiV1/R14PrijemGad/PrijmiGadAziData-v1.xsd
dmvs-ws-api/isdmvs-ws-api/xsd/IsDmvsWsApiV1/R14PrijemGad/PrijmiGadAziOdpoved-v1.xsd
dmvs-ws-api/isdmvs-ws-api/xsd/IsDmvsWsApiV1/R14PrijemGad/PrijmiGadAzi-v1.xsd
dmvs-ws-api/isdmvs-ws-api/xsd/IsDmvsWsApiV1/R14PrijemGad/PrijmiGadDtmkData-v1.xsd
dmvs-ws-api/isdmvs-ws-api/xsd/IsDmvsWsApiV1/R14PrijemGad/PrijmiGadDtmkOdpoved-v1.xsd
dmvs-ws-api/isdmvs-ws-api/xsd/IsDmvsWsApiV1/R14PrijemGad/PrijmiGadDtmk-v1.xsd
dmvs-ws-api/isdmvs-ws-api/xsd/IsDmvsWsApiV1/R14PrijemGad/PrijmiGadEditoraZpsData-v1.xsd
dmvs-ws-api/isdmvs-ws-api/xsd/IsDmvsWsApiV1/R14PrijemGad/PrijmiGadEditoraZpsOdpoved-v1.xsd
dmvs-ws-api/isdmvs-ws-api/xsd/IsDmvsWsApiV1/R14PrijemGad/PrijmiGadEditoraZps-v1.xsd
dmvs-ws-api/isdmvs-ws-api/xsd/IsDmvsWsApiV1/R14PrijemGad/PrijmiGadVspData-v1.xsd
dmvs-ws-api/isdmvs-ws-api/xsd/IsDmvsWsApiV1/R14PrijemGad/PrijmiGadVspOdpoved-v1.xsd
dmvs-ws-api/isdmvs-ws-api/xsd/IsDmvsWsApiV1/R14PrijemGad/PrijmiGadVsp-v1.xsd
dmvs-ws-api/isdmvs-ws-api/xsd/IsDmvsWsApiV1/R14PrijemGad/R14PrijemGad-v1.xsd
dmvs-ws-api/isdmvs-ws-api/xsd/IsDmvsWsApiV1/R14PrijemGad/VysledekPrijmuGadData-v1.xsd
dmvs-ws-api/isdmvs-ws-api/xsd/IsDmvsWsApiV1/R14PrijemGad/CtiOsvedceniPodaniGadAziOdpovedData-v1.xsd
dmvs-ws-api/isdmvs-ws-api/xsd/IsDmvsWsApiV1/R14PrijemGad/CtiOsvedceniPodaniGadAziOdpoved-v1.xsd
dmvs-ws-api/isdmvs-ws-api/xsd/IsDmvsWsApiV1/R14PrijemGad/CtiOsvedceniPodaniGadAzi-v1.xsd
dmvs-ws-api/isdmvs-ws-api/xsd/IsDmvsWsApiV1/R14PrijemGad/CtiOsvedceniPodaniGadEditoraZpsOdpovedData-v1.xsd
dmvs-ws-api/isdmvs-ws-api/xsd/IsDmvsWsApiV1/R14PrijemGad/CtiOsvedceniPodaniGadEditoraZpsOdpoved-v1.xsd
dmvs-ws-api/isdmvs-ws-api/xsd/IsDmvsWsApiV1/R14PrijemGad/CtiOsvedceniPodaniGadEditoraZps-v1.xsd
dmvs-ws-api/isdmvs-ws-api/xsd/IsDmvsWsApiV1/R14PrijemGad/CtiOsvedceniPodaniGadIsDtmk-v1.xsd
dmvs-ws-api/isdmvs-ws-api/xsd/IsDmvsWsApiV1/R14PrijemGad/CtiOsvedceniPodaniGadOdpovedData-v1.xsd
dmvs-ws-api/isdmvs-ws-api/xsd/IsDmvsWsApiV1/R14PrijemGad/CtiOsvedceniPodaniGadVspOdpovedData-v1.xsd
dmvs-ws-api/isdmvs-ws-api/xsd/IsDmvsWsApiV1/R14PrijemGad/CtiOsvedceniPodaniGadVspOdpoved-v1.xsd
dmvs-ws-api/isdmvs-ws-api/xsd/IsDmvsWsApiV1/R14PrijemGad/CtiOsvedceniPodaniGadVsp-v1.xsd

Dokument obsahující zakladni principy chování služeb a společné prvky služeb:

CUZK_DMVS_zakladni_principy_chovani_sluzeb.pdf