# Vybudování IS DMVS

# Popis služby R41b – Čtení evidence PSPI

pro verzi 2.0.2

Historie změn dokumentu

| Verze | Datum | Autor | Změny |
|---|---|---|---|
| 1 | | ACE | |
| 2 | 14.11.2025 | ACE | Zapracovány změny v rozhraní vycházející z doplnění možnosti uzavření PSPI |
| 3 | 11.5.2026 | ACE | Změna zkratky PSP na PSPI v celém dokumentu. |

| | | | |
|---|---|---|---|
| 4 | 3.9.2026 | ACE | Doplnění údajů *predpokladanaExspirace* a *uzavrena* na výstup služby. |

## Obsah

1.1 Charakteristika služby ..... 4
1.2 Historie změn služby ..... 4
1.3 Detailní popis služby ..... 4
1.4 Operace služby ..... 5
1.4.1 ctiPspi ..... 5
1.4.2 vylistujPspi ..... 9
1.5 Varovná hlášení a chyby ..... 25
1.6 Odkazy na další dokumenty ..... 25

## 1.1 Charakteristika služby

| | |
|---|---|
| Skupina | Plánované stavební práce infrastruktury |
| Kód služby | R41b |
| Business název služby | Čtení evidence PSPI |
| Název služby | R41bCteniEvidencePspi |
| Stručný popis služby | Služba umožňuje získat informace o plánovaných stavbách z evidence PSPI.<br>První operace vrátí na základě ID PSPI informace o konkrétní PSPI.<br>Druhá operace vylistuje všechny PSPI na základě vstupních parametrů. |
| Poskytuje | IS DMVS |
| Užívá (volá) | Vybrané orgány veřejné moci |
| Typ služby | WS Synchronní |
| Verze služby | 1 |
| Platnost od | - |
| Platnost do | - |
| Stav služby | Produkce |
| Nahrazena službou | - |
| Nahrazuje službu | - |

## 1.2 Historie změn služby

| **Verze služby** | **Aktuální stav verze** | **Publikovaná v produkčním prostředí** | | **Publikovaná v integračním prostředí** | | **Popis změn oproti předchozí verzi** |
|---|---|---|---|---|---|---|
| | | **Od** | **Do** | **Od** | **Do** | |
| 1 | Produkce | 16.11.2026 | | 18.6.2026 | | |

## 1.3 Detailní popis služby

Služba umožňuje získat informace o připravovaných stavbách z evidence PSPI. Získané informace obsahují základní údaje o stavbě, podrobnosti o financování stavby, harmonogram, přílohy, kontaktní údaje a další doprovodné údaje.

## 1.4 Operace služby

### 1.4.1 ctiPspi

Operace *ctiPspi* na vstupu přijme parametry ID hledané PSPI. Pokud dojde k dohledání odpovídající PSPI, jsou na výstupu této operace vráceny podrobnosti hledané PSPI.

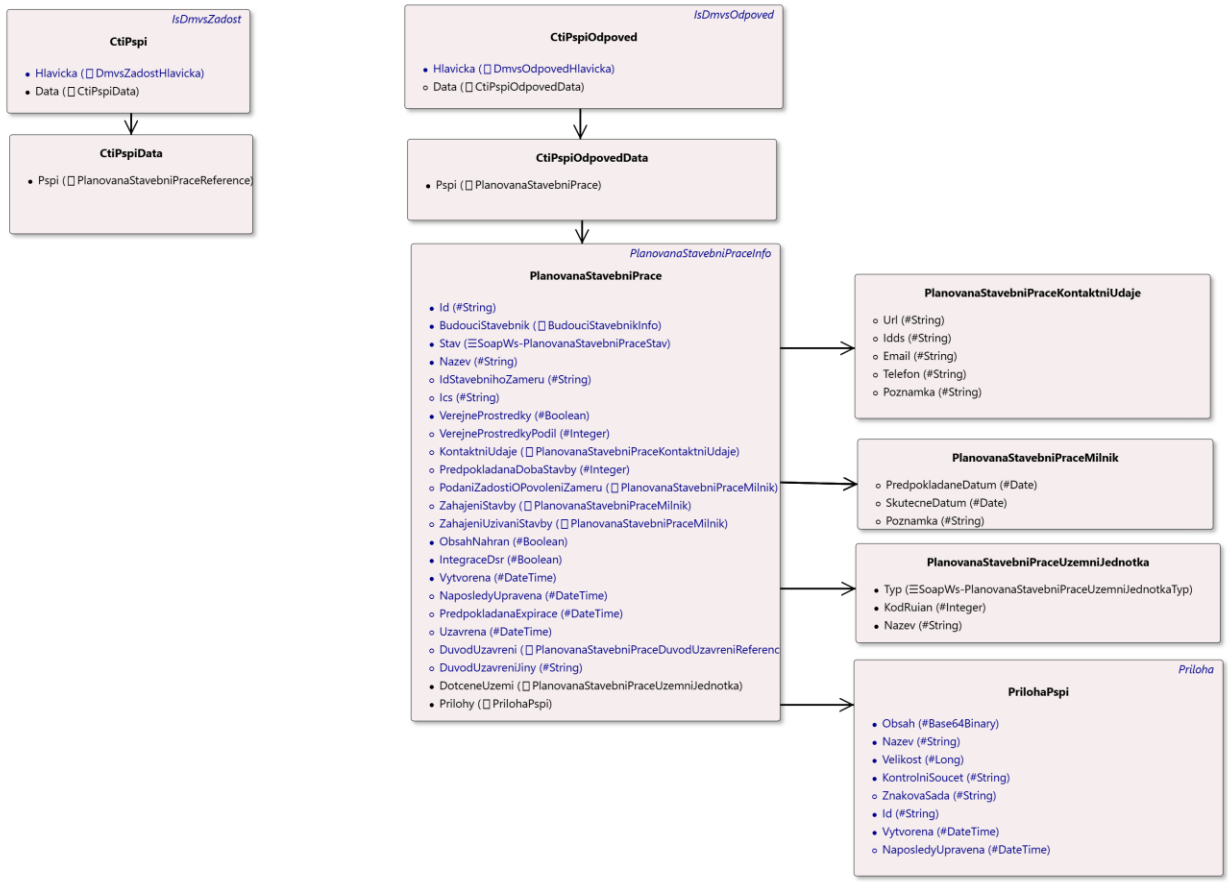


**Vstupní údaje**

Vstupní zpráva *CtiPspi* obsahuje *pspi* - ID PSPI.

**Výstupní údaje**

Odpověď operace *CtiPspiOdpoved* vrací podrobné informace hledané PSPI obsahující:

- *id* – ID PSPI,
- *budouciStavebnik* – informace o budoucím stavebníkovi (ID a informace o osobě),
- *stav* – stav PSPI (např. Aktivní, Neaktivní),
- *nazev* – název plánované stavby,
- *idStavebnihoZameru* – ID stavebního záměru,
- *ics* – identifikační číslo stavby,

- *verejneProstredky* – příznak, zda je stavba alespoň z části financována z veřejných prostředků,
- *verejneProstredkyPodil* – procentuální podíl financování z veřejných prostředků,
- *kontaktniUdaje* – kontaktní údaje plánované stavby,
  - *url* – URL adresa,
  - *idds* – datová schránka pro kontaktování stavebníka,
  - *email* – e-mail stavebníka,
  - *telefon* – telefon stavebníka,
  - *poznamka* – poznámka ke kontaktním údajům,
- *podaniZadostiOPovoleniZameru* – datum podání žádosti o povolení záměru,
  - *predpokladaneDatum* – předpokládané datum,
  - *skutecneDatum* – skutečné datum,
  - *poznamka* – poznámka,
- *zahajeniStavby* – datum zahájení stavby,
  - *predpokladaneDatum* – předpokládané datum,
  - *skutecneDatum* – skutečné datum,
  - *poznamka* – poznámka,
- *zahajeniUzivaniStavby* – datum zahájení užívání stavby,
  - *predpokladaneDatum* – předpokládané datum,
  - *skutecneDatum* – skutečné datum,
  - *poznamka* – poznámka,
- *predpokladanaDobaStavby* – předpokládaná doba provádění stavby v měsících,
- *vytvorena* – datum vytvoření stavby v IS DMVS,
- *naposledyUpravena* – datum poslední změny,
- *integraceDsr* – příznak integrace s IS DSŘ,
- *obsahNahran* – příznak nahrání obsahu PSPI,
- *predpokladanaExspirace* – předpokládané datum automatické deaktivace PSPI v případě, že stavebník stavbu dlouhodobě neudržuje, datum se odvozuje od posledního data aktualizace stavby (*naposledyUpravena*),
- *uzavrena* – datum uzavření stavby,
- *duvodUzavreni* – kód důvodu uzavření dle číselníku Důvod uzavření PSP,
- *duvodUzavreniJiny* – text jiného důvodu uzavření,
- *dotceneUzemi* – dotčené území plánované stavby (pole hodnot),
- *prilohy* – přílohy ke stavbě.

**Kontroly při volání služby**

Na vstupu jsou prováděny běžné kontroly na existenci odkazovaných entit a oprávnění při volání služby.

**Příklad volání služby**

```
<soapenv:Envelope xmlns:soapenv="http://schemas.xmlsoap.org/soap/envelope/"
xmlns:urn="urn:cz:isvs:dmvs:isdmvs:schemas:R41bCteniEvidencePspi:v1"
xmlns:urn1="urn:cz:isvs:dmvs:common:schemas:Messages:v1"
xmlns:urn2="urn:cz:isvs:dmvs:isdmvs:schemas:Pspi:v1">
   <soapenv:Header/>
   <soapenv:Body>
      <urn:CtiPspi>
         <urn1:Hlavicka>
            <urn1:UidZadosti>191daf8c-e3d1-4895-808a-17cdd41923d1</urn1:UidZadosti>
         </urn1:Hlavicka>
         <urn:Data>
            <urn:Pspi>
               <urn2:Id>PSPI-00000077</urn2:Id>
            </urn:Pspi>
         </urn:Data>
      </urn:CtiPspi>
   </soapenv:Body>
</soapenv:Envelope>
```

## Příklad odpovědi

```
<SOAP-ENV:Envelope xmlns:SOAP-ENV="http://schemas.xmlsoap.org/soap/envelope/"
xmlns:ns27="urn:cz:isvs:dmvs:isdmvs:schemas:R41bCteniEvidencePspi:v1"
xmlns:ns17="urn:cz:isvs:dmvs:common:schemas:Messages:v1"
xmlns:ns2="urn:cz:isvs:dmvs:common:schemas:Adresy:v1"
xmlns:ns26="urn:cz:isvs:dmvs:isdmvs:schemas:Pspi:v1"
xmlns:ns5="urn:cz:isvs:dmvs:common:schemas:Subjekty:v1"
xmlns:ns6="urn:cz:isvs:dmvs:isdmvs:schemas:Osoby:v1"
xmlns:ns7="urn:cz:isvs:dmvs:isdmvs:schemas:Subjekty:v1"
xmlns:ns14="urn:cz:isvs:dmvs:common:schemas:Soubory:v1"
xmlns:ns16="urn:cz:isvs:dmvs:common:schemas:Prilohy:v1">
  <SOAP-ENV:Header/>
  <SOAP-ENV:Body>
    <ns27:CtiPspiOdpoved>
      <ns17:Hlavicka>
        <ns17:UidOdpovedi>796ac746-c544-44bc-9dd9-7af56fad61ed</ns17:UidOdpovedi>
        <ns17:Vysledek stav="OK">
          <ns17:UidZadosti>191daf8c-e3d1-4895-808a-17cdd41923d1</ns17:UidZadosti>
          <ns17:Hlaseni>
            <ns17:Hlaseni kod="1000" typ="Informace">
              <ns17:Zprava>Požadovaná akce byla úspěšně provedena</ns17:Zprava>
            </ns17:Hlaseni>
          </ns17:Hlaseni>
        </ns17:Vysledek>
      </ns17:Hlavicka>
      <ns27:Data>
        <ns27:Pspi>
          <ns26:Id>PSPI-00000077</ns26:Id>
          <ns26:BudouciStavebnik>
            <ns5:Id>SUBJ-00000000</ns5:Id>
            <ns7:Osoba>
              <ns6:PravnickaOsoba>
                <ns6:Adresa>
                  <ns2:AdresaRuian>
                    <ns2:AdresniMisto>
                      <ns2:Kod>23494972</ns2:Kod>
                    </ns2:AdresniMisto>
                    <ns2:Ulice>Nerudova</ns2:Ulice>
                    <ns2:Obec>Chomutov</ns2:Obec>
                    <ns2:CisloDomovni>957</ns2:CisloDomovni>
                    <ns2:CisloOrientacni>7</ns2:CisloOrientacni>
                    <ns2:Psc>43001</ns2:Psc>
                  </ns2:AdresaRuian>
                </ns6:Adresa>
                <ns6:Nazev>KOALA LEISURE TRAVEL spol. s r.o.</ns6:Nazev>
```

```
      <ns6:DatovaSchranka>6ubbgds</ns6:DatovaSchranka>
      <ns6:Ico>828840</ns6:Ico>
    </ns6:PravnickaOsoba>
  </ns7:Osoba>
</ns26:BudouciStavebnik>
<ns26:Stav>Aktivni</ns26:Stav>
<ns26:Nazev>PSPI NOVÁ 6</ns26:Nazev>
<ns26:IdStavebnihoZameru>SZ_123</ns26:IdStavebnihoZameru>
<ns26:Ics>ICS_123</ns26:Ics>
<ns26:VerejneProstredky>true</ns26:VerejneProstredky>
<ns26:VerejneProstredkyPodil>30</ns26:VerejneProstredkyPodil>
<ns26:KontaktniUdaje>
  <ns26:Url>http://www.test.cz</ns26:Url>
  <ns26:Idds>6ubbgds</ns26:Idds>
  <ns26:Email>test@test.com</ns26:Email>
  <ns26:Telefon>+420 775 312 005</ns26:Telefon>
  <ns26:Poznamka>test</ns26:Poznamka>
</ns26:KontaktniUdaje>
<ns26:PredpokladanaDobaStavby>24</ns26:PredpokladanaDobaStavby>
<ns26:PodaniZadostiOPovoleniZameru>
  <ns26:PredpokladaneDatum>2024-12-20</ns26:PredpokladaneDatum>
  <ns26:SkutecneDatum>2025-01-15</ns26:SkutecneDatum>
  <ns26:Poznamka>test 1</ns26:Poznamka>
</ns26:PodaniZadostiOPovoleniZameru>
<ns26:ZahajeniStavby>
  <ns26:PredpokladaneDatum>2025-02-01</ns26:PredpokladaneDatum>
  <ns26:SkutecneDatum>2025-03-01</ns26:SkutecneDatum>
  <ns26:Poznamka>test 2</ns26:Poznamka>
</ns26:ZahajeniStavby>
<ns26:ZahajeniUzivaniStavby>
  <ns26:PredpokladaneDatum>2026-03-01</ns26:PredpokladaneDatum>
  <ns26:SkutecneDatum>2026-03-15</ns26:SkutecneDatum>
  <ns26:Poznamka>test 3</ns26:Poznamka>
</ns26:ZahajeniUzivaniStavby>
<ns26:ObsahNahran>true</ns26:ObsahNahran>
<ns26:IntegraceDsr>false</ns26:IntegraceDsr>
<ns26:Vytvorena>2024-12-20T11:27:53.245+01:00</ns26:Vytvorena>
<ns26:NaposledyUpravena>2025-10-13T10:16:58.532+02:00</ns26:NaposledyUpravena>
<ns26:PredpokladanaExpirace>2027-10-13T10:16:58.532+02:00</ns26:PredpokladanaExpirace>
<ns26:DotceneUzemi>
  <ns26:DotceneUzemi>
    <ns26:Typ>MoMc</ns26:Typ>
    <ns26:KodRuian>551198</ns26:KodRuian>
    <ns26:Nazev>Brno-Bystrc</ns26:Nazev>
  </ns26:DotceneUzemi>
  <ns26:DotceneUzemi>
    <ns26:Typ>MoMc</ns26:Typ>
    <ns26:KodRuian>551325</ns26:KodRuian>
    <ns26:Nazev>Brno-Bosonohy</ns26:Nazev>
  </ns26:DotceneUzemi>
  <ns26:DotceneUzemi>
    <ns26:Typ>MoMc</ns26:Typ>
    <ns26:KodRuian>551376</ns26:KodRuian>
    <ns26:Nazev>Brno-Ivanovice</ns26:Nazev>
  </ns26:DotceneUzemi>
  <ns26:DotceneUzemi>
    <ns26:Typ>Obec</ns26:Typ>
    <ns26:KodRuian>554821</ns26:KodRuian>
    <ns26:Nazev>Ostrava</ns26:Nazev>
  </ns26:DotceneUzemi>
  <ns26:DotceneUzemi>
    <ns26:Typ>Obec</ns26:Typ>
    <ns26:KodRuian>582786</ns26:KodRuian>
    <ns26:Nazev>Brno</ns26:Nazev>
  </ns26:DotceneUzemi>
  <ns26:DotceneUzemi>
```

```
              <ns26:Typ>Obec</ns26:Typ>
              <ns26:KodRuian>583251</ns26:KodRuian>
              <ns26:Nazev>Kuřim</ns26:Nazev>
            </ns26:DotceneUzemi>
            <ns26:DotceneUzemi>
              <ns26:Typ>Obec</ns26:Typ>
              <ns26:KodRuian>593834</ns26:KodRuian>
              <ns26:Nazev>Branišovice</ns26:Nazev>
            </ns26:DotceneUzemi>
          </ns26:DotceneUzemi>
          <ns26:Prilohy>
            <ns26:Priloha>
              <ns14:Obsah>
                <xop:Include href="cid:0fb46ce6-986f-4795-86f8-55c46a8b591c%40null"
xmlns:xop="http://www.w3.org/2004/08/xop/include"/>
              </ns14:Obsah>
              <ns14:Nazev>Příloha.pdf</ns14:Nazev>
              <ns14:Velikost>58678</ns14:Velikost>
              <ns14:KontrolniSoucet>SHA-
256=adcc8117f5611b8363b95d368e844c07767cc661318c35d681099ae6e647b97b</ns14:KontrolniSoucet>
              <ns16:Id>e71e6ef3-36f3-4ad7-8b53-fd5e66cc6b94</ns16:Id>
              <ns16:Vytvorena>2024-12-20T11:27:53.631+01:00</ns16:Vytvorena>
            </ns26:Priloha>
          </ns26:Prilohy>
        </ns27:Pspi>
      </ns27:Data>
    </ns27:CtiPspiOdpoved>
  </SOAP-ENV:Body>
</SOAP-ENV:Envelope>
```

### 1.4.2 vylistujPspi

Operace *vylistujPspi* slouží pro vylistování seznamu PSPI dle zadaných filtračních podmínek.

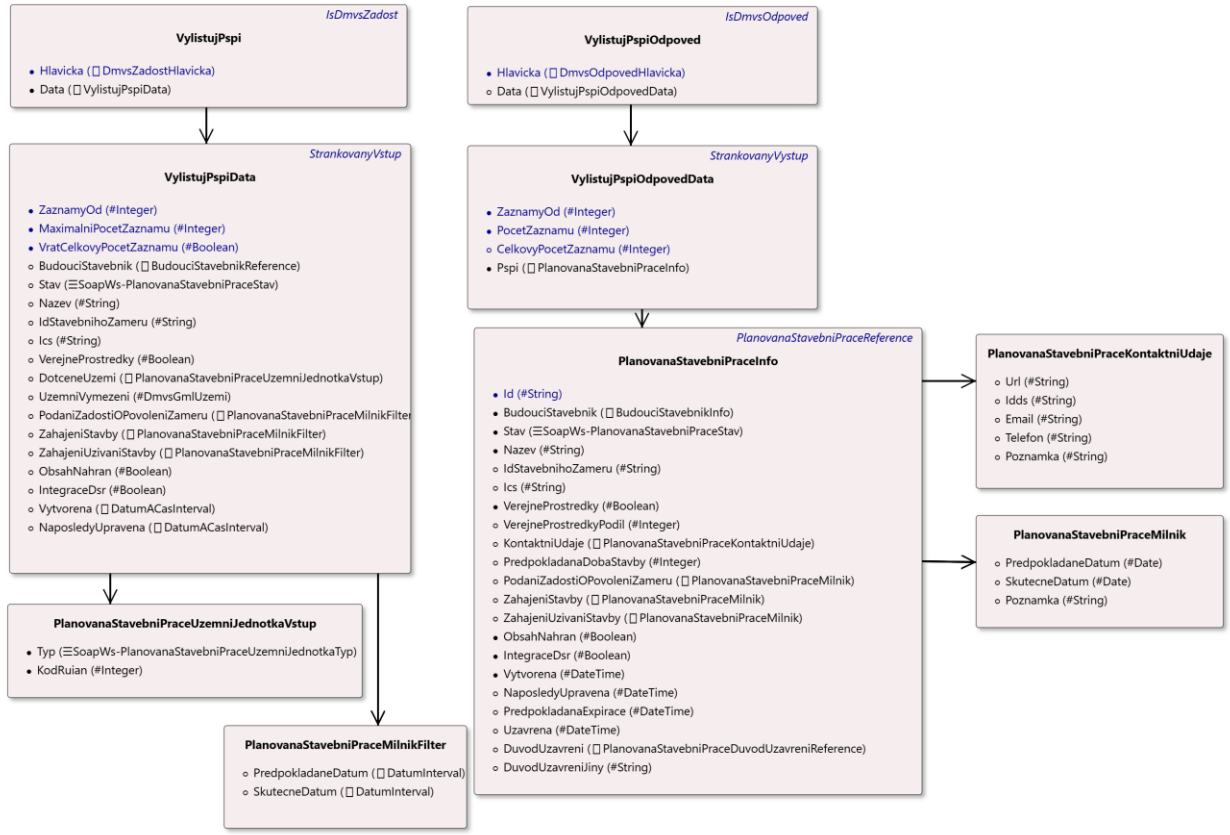


## Vstupní údaje

Vstupní zpráva *VylistujPspi* obsahuje nepovinné filtrační parametry:

- *budouciStavebnik* – ID budoucího stavebníka,
- *stav* – stav plánované stavební práce infrastruktury (např. Aktivní, Neaktivní),
- *nazev* – název plánované stavby,
- *idStavebnihoZameru* – ID stavebního záměru,
- *ics* – identifikační číslo stavby,
- *verejneProstredky* – příznak, zda je stavba alespoň z části financována z veřejných prostředků,
- *dotceneUzemi* – dotčené území plánované stavby (pole hodnot),
  - *typ* – typ (Obec, MoMc – městská část nebo městský obvod),
  - *kodRuian* – kód RÚIAN,
- *uzemniVymezeni* – územní vymezení – nepovinný polygon, ve kterém má být vyhledána stavba,
- *podaniZadostiOPovoleniZameru* – datum podání žádosti o povolení záměru,
  - *predpokladaneDatum* – předpokládané datum – interval,
  - *skutecneDatum* – skutečné datum – interval,

- *zahajeniStavby* – datum zahájení stavby,
    - *predpokladaneDatum* – předpokládané datum – interval,
    - *skutecneDatum* – skutečné datum – interval,
- *zahajeniUzivaniStavby* – datum zahájení užívání stavby,
    - *predpokladaneDatum* – předpokládané datum – interval,
    - *skutecneDatum* – skutečné datum – interval,
- *vytvorena* – datum vytvoření stavby v IS DMVS – interval,
- *naposledyUpravena* – datum poslední změny – interval,
- *integraceDsr* – příznak integrace s IS DSŘ,
- *obsahNahran* – příznak nahrání obsahu PSPI.

**Výstupní údaje**

Odpověď operace *VylistujPspiOdpoved* obsahuje seznam PSPI. Pro každou položku obsahuje následující údaje:

- *id* – ID PSPI,
- *budouciStavebnik* – informace o budoucím stavebníkovi (ID a informace o osobě),
- *stav* – stav plánované stavební práce infrastruktury (např. Aktivní, Neaktivní),
- *nazev* – název plánované stavby,
- *idStavebnihoZameru* – ID stavebního záměru,
- *ics* – identifikační číslo stavby,
- *verejneProstredky* – příznak, zda je stavba alespoň z části financována z veřejných prostředků,
- *verejneProstredkyPodil* – procentuální podíl financování z veřejných prostředků,
- *kontaktniUdaje* – kontaktní údaje plánované stavby,
    - *url* – URL adresa,
    - *idds* – datová schránka pro kontaktování stavebníka,
    - *email* – e-mail stavebníka,
    - *telefon* – telefon stavebníka,
    - *poznamka* – poznámka ke kontaktním údajům,
- *podaniZadostiOPovoleniZameru* – datum podání žádosti o povolení záměru,
    - *predpokladaneDatum* – předpokládané datum,
    - *skutecneDatum* – skutečné datum,
    - *poznamka* – poznámka,
- *zahajeniStavby* – datum zahájení stavby,
    - *predpokladaneDatum* – předpokládané datum,
    - *skutecneDatum* – skutečné datum,
    - *poznamka* – poznámka,
- *zahajeniUzivaniStavby* – datum zahájení užívání stavby,
    - *predpokladaneDatum* – předpokládané datum,
    - *skutecneDatum* – skutečné datum,

- *poznamka* – poznámka,

- *predpokladanaDobaStavby* – předpokládaná doba provádění stavby v měsících,
- *vytvorena* – datum vytvoření stavby v IS DMVS,
- *naposledyUpravena* – datum poslední změny,
- *integraceDsr* – příznak integrace s IS DSŘ,
- *obsahNahran* – příznak nahrání obsahu PSPI,
- *predpokladanaExspirace* – předpokládané datum automatické deaktivace PSPI v případě, že stavebník stavbu dlouhodobě neudržuje, datum se odvozuje od posledního data aktualizace stavby (*naposledyUpravena*),
- *uzavrena* – datum uzavření stavby,
- *duvodUzavreni* – kód důvodu uzavření dle číselníku Důvod uzavření PSP,
- *duvodUzavreniJiny* – text jiného důvodu uzavření.

### Kontroly při volání služby

Na vstupu jsou prováděny běžné kontroly na existenci odkazovaných entit a oprávnění při volání služby.

### Příklad volání služby 1 – bez filtrů

```
<soapenv:Envelope xmlns:soapenv="http://schemas.xmlsoap.org/soap/envelope/"
xmlns:urn="urn:cz:isvs:dmvs:isdmvs:schemas:R41bCteniEvidencePspi:v1"
xmlns:urn1="urn:cz:isvs:dmvs:common:schemas:Messages:v1"
xmlns:urn2="urn:cz:isvs:dmvs:common:schemas:Common:v1">
  <soapenv:Header/>
  <soapenv:Body>
    <urn:VylistujPspi>
      <urn1:Hlavicka>
        <urn1:UidZadosti>49d864d9-e656-4ffe-8059-4671a54e94e5</urn1:UidZadosti>
      </urn1:Hlavicka>
      <urn:Data>
        <urn2:ZaznamyOd>0</urn2:ZaznamyOd>
        <urn2:MaximalniPocetZaznamu>2</urn2:MaximalniPocetZaznamu>
        <urn2:VratCelkovyPocetZaznamu>true</urn2:VratCelkovyPocetZaznamu>
      </urn:Data>
    </urn:VylistujPspi>
  </soapenv:Body>
</soapenv:Envelope></soapenv:Envelope>
```

### Příklad odpovědi 1 – bez filtrů

```
<SOAP-ENV:Envelope xmlns:SOAP-ENV="http://schemas.xmlsoap.org/soap/envelope/"
xmlns:ns27="urn:cz:isvs:dmvs:isdmvs:schemas:R41bCteniEvidencePspi:v1"
xmlns:ns17="urn:cz:isvs:dmvs:common:schemas:Messages:v1"
xmlns:ns21="urn:cz:isvs:dmvs:common:schemas:Common:v1"
xmlns:ns26="urn:cz:isvs:dmvs:isdmvs:schemas:Pspi:v1"
xmlns:ns5="urn:cz:isvs:dmvs:common:schemas:Subjekty:v1"
xmlns:ns7="urn:cz:isvs:dmvs:isdmvs:schemas:Subjekty:v1"
xmlns:ns6="urn:cz:isvs:dmvs:isdmvs:schemas:Osoby:v1"
xmlns:ns2="urn:cz:isvs:dmvs:common:schemas:Adresy:v1">
  <SOAP-ENV:Header/>
  <SOAP-ENV:Body>
    <ns27:VylistujPspiOdpoved>
      <ns17:Hlavicka>
        <ns17:UidOdpovedi>cd0e57e9-3d97-4ed5-9713-78d9e86d52ce</ns17:UidOdpovedi>
        <ns17:Vysledek stav="OK">
```

```
      <ns17:UidZadosti>49d864d9-e656-4ffe-8059-4671a54e94e5</ns17:UidZadosti>
      <ns17:Hlaseni>
        <ns17:Hlaseni kod="1000" typ="Informace">
          <ns17:Zprava>Požadovaná akce byla úspěšně provedena</ns17:Zprava>
        </ns17:Hlaseni>
      </ns17:Hlaseni>
    </ns17:Vysledek>
  </ns17:Hlavicka>
  <ns27:Data>
    <ns21:ZaznamyOd>0</ns21:ZaznamyOd>
    <ns21:PocetZaznamu>2</ns21:PocetZaznamu>
    <ns21:CelkovyPocetZaznamu>303</ns21:CelkovyPocetZaznamu>
    <ns27:Pspi>
      <ns27:Pspi>
        <ns26:Id>PSPI-00000003</ns26:Id>
        <ns26:BudouciStavebnik>
          <ns5:Id>SUBJ-00000000</ns5:Id>
          <ns7:Osoba>
            <ns6:PravnickaOsoba>
              <ns6:Adresa>
                <ns2:AdresaRuian>
                  <ns2:AdresniMisto>
                    <ns2:Kod>23494972</ns2:Kod>
                  </ns2:AdresniMisto>
                  <ns2:Ulice>Nerudova</ns2:Ulice>
                  <ns2:Obec>Chomutov</ns2:Obec>
                  <ns2:CisloDomovni>957</ns2:CisloDomovni>
                  <ns2:CisloOrientacni>7</ns2:CisloOrientacni>
                  <ns2:Psc>43001</ns2:Psc>
                </ns2:AdresaRuian>
              </ns6:Adresa>
              <ns6:Nazev>KOALA LEISURE TRAVEL spol. s r.o.</ns6:Nazev>
              <ns6:DatovaSchranka>6ubbgds</ns6:DatovaSchranka>
              <ns6:Ico>828840</ns6:Ico>
            </ns6:PravnickaOsoba>
          </ns7:Osoba>
        </ns26:BudouciStavebnik>
        <ns26:Stav>Aktivni</ns26:Stav>
        <ns26:Nazev>Nova PSPI - zmena</ns26:Nazev>
        <ns26:IdStavebnihoZameru>z123456</ns26:IdStavebnihoZameru>
        <ns26:Ics>ics5789654</ns26:Ics>
        <ns26:VerejneProstredky>true</ns26:VerejneProstredky>
        <ns26:VerejneProstredkyPodil>50</ns26:VerejneProstredkyPodil>
        <ns26:KontaktniUdaje>
          <ns26:Url>https://ce.asseco.com/</ns26:Url>
          <ns26:Idds>abcdefg</ns26:Idds>
          <ns26:Email>test@test.com</ns26:Email>
          <ns26:Telefon>+420123456789</ns26:Telefon>
          <ns26:Poznamka>Poznamka</ns26:Poznamka>
        </ns26:KontaktniUdaje>
        <ns26:PredpokladanaDobaStavby>3</ns26:PredpokladanaDobaStavby>
        <ns26:PodaniZadostiOPovoleniZameru>
          <ns26:PredpokladaneDatum>2024-12-02</ns26:PredpokladaneDatum>
          <ns26:SkutecneDatum>2025-01-02</ns26:SkutecneDatum>
          <ns26:Poznamka>poznamka PodaniZadostiOPovoleniZameru</ns26:Poznamka>
        </ns26:PodaniZadostiOPovoleniZameru>
        <ns26:ZahajeniStavby>
          <ns26:PredpokladaneDatum>2025-05-02</ns26:PredpokladaneDatum>
          <ns26:SkutecneDatum>2025-06-02</ns26:SkutecneDatum>
          <ns26:Poznamka>poznamka ZahajeniStavby</ns26:Poznamka>
        </ns26:ZahajeniStavby>
        <ns26:ZahajeniUzivaniStavby>
          <ns26:PredpokladaneDatum>2025-12-02</ns26:PredpokladaneDatum>
          <ns26:SkutecneDatum>2026-01-02</ns26:SkutecneDatum>
          <ns26:Poznamka>poznamka ZahajeniUzivaniStavby</ns26:Poznamka>
        </ns26:ZahajeniUzivaniStavby>
```

```
            <ns26:ObsahNahran>true</ns26:ObsahNahran>
            <ns26:IntegraceDsr>false</ns26:IntegraceDsr>
            <ns26:Vytvorena>2024-12-02T15:16:54.437+01:00</ns26:Vytvorena>
            <ns26:NaposledyUpravena>2025-08-20T09:14:39.545+02:00</ns26:NaposledyUpravena>
            <ns26:PredpokladanaExpirace>2027-08-
20T09:14:39.545+02:00</ns26:PredpokladanaExpirace>
          </ns27:Pspi>
          <ns27:Pspi>
            <ns26:Id>PSPI-00000021</ns26:Id>
            <ns26:BudouciStavebnik>
              <ns5:Id>SUBJ-00000204</ns5:Id>
              <ns7:Osoba>
                <ns6:FyzickaOsoba>
                  <ns6:Adresa>
                    <ns2:AdresaRuian>
                      <ns2:AdresniMisto>
                        <ns2:Kod>1325</ns2:Kod>
                      </ns2:AdresniMisto>
                      <ns2:Obec>Arnoltice</ns2:Obec>
                      <ns2:CisloDomovni>1</ns2:CisloDomovni>
                      <ns2:Psc>40714</ns2:Psc>
                    </ns2:AdresaRuian>
                  </ns6:Adresa>
                  <ns6:Nazev>PETRA NOSKOVÁ</ns6:Nazev>
                  <ns6:Jmeno>PETRA</ns6:Jmeno>
                  <ns6:Prijmeni>NOSKOVÁ</ns6:Prijmeni>
                </ns6:FyzickaOsoba>
              </ns7:Osoba>
            </ns26:BudouciStavebnik>
            <ns26:Stav>Aktivni</ns26:Stav>
            <ns26:Nazev>Nová stavba</ns26:Nazev>
            <ns26:VerejneProstredky>false</ns26:VerejneProstredky>
            <ns26:KontaktniUdaje>
              <ns26:Email>test@test.com</ns26:Email>
              <ns26:Telefon>725996325</ns26:Telefon>
            </ns26:KontaktniUdaje>
            <ns26:PodaniZadostiOPovoleniZameru>
              <ns26:PredpokladaneDatum>2024-12-08</ns26:PredpokladaneDatum>
              <ns26:Poznamka>jedna</ns26:Poznamka>
            </ns26:PodaniZadostiOPovoleniZameru>
            <ns26:ZahajeniStavby>
              <ns26:Poznamka>dva</ns26:Poznamka>
            </ns26:ZahajeniStavby>
            <ns26:ObsahNahran>true</ns26:ObsahNahran>
            <ns26:IntegraceDsr>false</ns26:IntegraceDsr>
            <ns26:Vytvorena>2024-12-09T10:16:05.555+01:00</ns26:Vytvorena>
            <ns26:NaposledyUpravena>2025-03-13T14:44:54.950+01:00</ns26:NaposledyUpravena>
            <ns26:PredpokladanaExpirace>2027-03-
13T14:44:54.950+01:00</ns26:PredpokladanaExpirace>
          </ns27:Pspi>
        </ns27:Pspi>
      </ns27:Data>
    </ns27:VylistujPspiOdpoved>
  </SOAP-ENV:Body>
</SOAP-ENV:Envelope>
```

## Příklad volání služby 2 – s filtrem územní vymezení

```
<soapenv:Envelope xmlns:soapenv="http://schemas.xmlsoap.org/soap/envelope/"
xmlns:urn="urn:cz:isvs:dmvs:isdmvs:schemas:R41bCteniEvidencePspi:v1"
xmlns:urn1="urn:cz:isvs:dmvs:common:schemas:Messages:v1"
xmlns:urn2="urn:cz:isvs:dmvs:common:schemas:Common:v1">
  <soapenv:Header/>
  <soapenv:Body>
    <urn:VylistujPspi>
```

```
      <urn1:Hlavicka>
        <urn1:UidZadosti>106140ca-7522-4713-8d21-324a78b08363</urn1:UidZadosti>
      </urn1:Hlavicka>
      <urn:Data>
        <urn2:ZaznamyOd>0</urn2:ZaznamyOd>
        <urn2:MaximalniPocetZaznamu>2</urn2:MaximalniPocetZaznamu>
        <urn2:VratCelkovyPocetZaznamu>true</urn2:VratCelkovyPocetZaznamu>
        <urn:UzemniVymezeni>
          <gml:Polygon xmlns:gml="http://www.opengis.net/gml/3.2">
            <gml:exterior>
              <gml:LinearRing>
                <gml:posList  srsDimension="2">-740727.7  -1112404.42  -740710.73  -1112410.4  -
740698.85  -1112381.69  -740696.63  -1112375.92  -740689.21  -1112358.15  -740687.97  -1112357.08  -
740673.71  -1112344.7  -740668.44  -1112341.82  -740665.66  -1112333.94  -740665.85  -1112315.93  -
740665.92  -1112308.87  -740666.02  -1112299.39  -740659.89  -1112276.37  -740656.89  -1112261.66  -
740654.14  -1112255.32  -740649.54  -1112224.71  -740648.39  -1112195.25  -740647.09  -1112168.06  -
740628.72  -1112099.07  -740539.47  -1112148.31  -740508.86  -1112171.97  -740406.69  -1112252.26  -
740358.52  -1112284.14  -740289.64  -1112338.93  -740244.16  -1112305.44  -740233.66  -1112316.15  -
740231.58  -1112318.28  -740227.28  -1112322.67  -740184.67  -1112288.37  -740103.55  -1112282.91  -
740101.62 -1112311.06 -740083.25 -1112313.33 -740028.18 -1112321.2 -740018.4 -1112322.6 -740005.49
-1112324.44  -739998.85  -1112325.39  -739977.8  -1112328.4  -739952.5  -1112332.18  -739942.04  -
1112333.74  -739925.08  -1112337.59  -739881.97  -1112359.4  -739866.76  -1112366.41  -739842.94  -
1112377.39  -739816.58  -1112389.55  -739736.51  -1112345.73  -739729.91  -1112379.87  -739710.64  -
1112413.77  -739686.29  -1112455.84  -739649.52  -1112441.65  -739618.36  -1112427.3  -739605.49  -
1112414.76  -739583.46  -1112380.67  -739548.17  -1112362.86  -739486.74  -1112327.83  -739476.36  -
1112275.97  -739475.49  -1112271.65  -739463.56  -1112219.1  -739452.2  -1112215.14  -739429.32  -
1112207.16  -739407.07  -1112199.4  -739386.9  -1112192.36  -739357.13  -1112181.97  -739341.18  -
1112181.89  -739308.83  -1112181.72  -739259.68  -1112181.47  -739265.19  -1112185.04  -739260.37  -
1112218.18  -739257.11  -1112240.63  -739234.68  -1112232.71  -739181.81  -1112245.74  -739123.93  -
1112254.31  -739095.07  -1112256.51  -739092.35  -1112256.72  -739080.73  -1112257.61  -739053.16  -
1112262.4  -739048.23  -1112207.35  -739034.35  -1112208.84  -739023.51  -1112210.01  -739006.92  -
1112211.79  -739000.33  -1112189.85  -739000.4  -1112168.46  -738999.7  -1112156.37  -738986.68  -
1112157.69  -738980.07  -1112155.91  -738974.59  -1112155.65  -738974.2  -1112167.65  -738973.76  -
1112181.3  -738971.68  -1112227.16  -738974.01  -1112251.37  -738978.02  -1112267.07  -738958.02  -
1112266.48  -738937.93  -1112270.43  -738930.14  -1112271.35  -738928.76  -1112271.49  -738926.65  -
1112271.7  -738924.94  -1112271.87  -738900.8  -1112272.18  -738878.11  -1112265.71  -738857.83  -
1112257.68  -738853.21  -1112255.85  -738844.13  -1112263.69  -738831.39  -1112274.69  -738828.84  -
1112276.89  -738821.65  -1112283.1  -738812.08  -1112290.57  -738794.98  -1112308.2  -738749.59  -
1112326.77  -738736.91  -1112330.84  -738725.44  -1112308.03  -738704.66  -1112270.3  -738686.99  -
1112229.2  -738659.66  -1112169.56  -738656.57  -1112169.73  -738621.12  -1112171.63  -738593.45  -
1112173.11  -738561.19  -1112198.09  -738557.69  -1112200.8  -738534.87  -1112174.16  -738527.12  -
1112175.14  -738520.86  -1112175.64  -738501.74  -1112139.21  -738494.66  -1112152.56  -738488.56  -
1112175.14  -738476.19  -1112196.05  -738468.49  -1112209.05  -738469.48  -1112230.55  -738470.81  -
1112259.6  -738431.75  -1112266.03  -738393.24  -1112272.06  -738386.5  -1112273.11  -738359.83  -
1112277.81  -738346.29  -1112280.19  -738332.12  -1112285.8  -738331.01  -1112286.24  -738313.33  -
1112296.54  -738309.44  -1112298.8  -738293.31  -1112308.19  -738288.83  -1112310.8  -738275.18  -
1112316.15  -738272.92  -1112317.04  -738245.4  -1112318.69  -738240.33  -1112318.25  -738220.68  -
1112316.54  -738205.01  -1112325.84  -738200.37  -1112328.65  -738199.04  -1112329.6  -738195.56  -
1112332.08  -738156.54  -1112318.84  -738130.77  -1112310.09  -738122.17  -1112302.09  -738116.66  -
1112314.58  -738115.76  -1112316.64  -738115.26  -1112317.8  -738114.13  -1112320.39  -738112.31  -
1112323.87  -738101.92  -1112343.6  -738100.43  -1112346.41  -738098.98  -1112349.13  -738095.95  -
1112349.84  -738089.58  -1112351.34  -738064.82  -1112386.16  -738058.58  -1112394.95  -738065.09  -
1112409.78  -738072.52  -1112422.62  -738080.84  -1112434.81  -738094.88  -1112464.25  -738096.97  -
1112469.31  -738109.29  -1112499.13  -738114.77  -1112511.76  -738116.58  -1112515.95  -738134.42  -
1112557.08  -738136.01  -1112560.34  -738137.31  -1112563.02  -738145.98  -1112580.84  -738160.29  -
1112602.72  -738166.69  -1112614.06  -738171.65  -1112622.85  -738190.41  -1112619.27  -738188.68  -
1112646.92  -738138.33  -1112673.29  -738031.73  -1112749.11  -738007.75  -1112772.87  -738002.01  -
1112782.28  -737977.55  -1112811.17  -737967.25  -1112823.71  -737955.72  -1112837.52  -737938.65  -
1112854.26  -737917.13  -1112873.75  -737909.22  -1112891.33  -737897.29  -1112897.88  -737888.49  -
1112903.0  -737875.95  -1112919.89  -737870.21  -1112930.72  -737854.31  -1112937.13  -737850.09  -
1112948.49  -737847.35  -1112955.87  -737827.89  -1112968.25  -737812.73  -1112978.67  -737798.35  -
1112992.0  -737781.44  -1112998.27  -737780.28  -1112998.76  -737769.34  -1113004.89  -737767.79  -
1113005.76  -737758.25  -1113018.84  -737753.1  -1113025.12  -737741.35  -1113040.24  -737728.86  -
1113054.69  -737720.12  -1113071.85  -737715.12  -1113076.02  -737714.04  -1113080.6  -737699.13  -
1113096.26  -737695.7  -1113101.71  -737692.47  -1113106.84  -737692.18  -1113107.91  -737689.81  -
1113116.66  -737687.64  -1113119.8  -737677.81  -1113133.99  -737665.74  -1113141.7  -737654.33  -
```

```
1113148.98  -737639.53  -1113159.17  -737634.96  -1113162.32  -737623.36  -1113170.3  -737625.13  -
1113177.59  -737666.7  -1113187.61  -737669.91  -1113188.38  -737675.21  -1113188.17  -737680.46  -
1113187.96  -737698.25  -1113187.24  -737712.94  -1113186.21  -737737.55  -1113186.74  -737738.53  -
1113189.71  -737742.18  -1113200.79  -737744.51  -1113216.01  -737744.89  -1113230.35  -737745.17  -
1113241.0  -737745.07  -1113245.44  -737744.78  -1113259.12  -737744.73  -1113261.42  -737745.97  -
1113274.11  -737747.41  -1113288.79  -737750.09  -1113316.15  -737748.54  -1113329.4  -737747.55  -
1113342.44  -737744.44  -1113383.67  -737743.33  -1113398.6  -737741.3  -1113425.75  -737738.89  -
1113437.94  -737731.41  -1113475.84  -737726.95  -1113498.4  -737725.54  -1113509.07  -737719.15  -
1113509.17  -737713.91  -1113509.26  -737681.93  -1113509.53  -737668.93  -1113509.64  -737661.13  -
1113509.71  -737656.08  -1113509.54  -737643.03  -1113509.12  -737635.87  -1113508.88  -737626.59  -
1113508.58  -737609.82  -1113509.06  -737596.72  -1113509.44  -737583.58  -1113509.82  -737558.37  -
1113510.55  -737546.82  -1113510.88  -737534.82  -1113511.23  -737510.73  -1113511.93  -737486.14  -
1113512.64  -737437.24  -1113514.06  -737430.88  -1113514.48  -737412.72  -1113515.06  -737367.7  -
1113516.52  -737296.33  -1113505.18  -737283.47  -1113500.13  -737265.83  -1113493.19  -737243.02  -
1113484.22  -737219.91  -1113475.14  -737218.78  -1113474.39  -737180.01  -1113448.56  -737164.5  -
1113437.41  -737149.06  -1113426.31  -737132.52  -1113414.41  -737128.54  -1113411.55  -737115.19  -
1113403.04  -737101.56  -1113394.34  -737098.94  -1113392.67  -737094.57  -1113358.27  -737093.71  -
1113351.52  -737067.39  -1113352.17  -737043.03  -1113356.46  -737033.56  -1113357.64  -737044.45  -
1113377.62  -737053.42  -1113386.26  -737056.99  -1113400.38  -737060.85  -1113407.11  -737061.95  -
1113413.67  -737067.5  -1113419.18  -737084.02  -1113435.58  -737099.19  -1113448.69  -737115.18  -
1113471.27  -737119.77  -1113473.92  -737122.63  -1113476.7  -737130.73  -1113482.01  -737134.77  -
1113484.02  -737147.22  -1113485.2  -737154.68  -1113488.49  -737165.21  -1113496.64  -737168.02  -
1113496.27  -737202.65  -1113497.15  -737206.23  -1113496.04  -737216.91  -1113495.95  -737222.57  -
1113497.78  -737227.02  -1113500.1  -737242.03  -1113510.38  -737256.29  -1113520.28  -737268.18  -
1113528.05  -737275.75  -1113531.2  -737284.63  -1113533.41  -737306.37  -1113535.04  -737360.15  -
1113539.04  -737367.11  -1113539.68  -737409.18  -1113541.68  -737413.9  -1113542.77  -737431.94  -
1113544.36  -737434.58  -1113543.51  -737437.89  -1113555.52  -737440.08  -1113569.53  -737437.7  -
1113580.72  -737440.61  -1113605.99  -737444.32  -1113621.89  -737446.69  -1113639.88  -737447.3  -
1113644.61  -737448.11  -1113649.23  -737449.99  -1113660.04  -737451.45  -1113668.44  -737452.91  -
1113675.49  -737453.98  -1113680.88  -737458.63  -1113699.15  -737460.81  -1113707.67  -737464.32  -
1113719.52  -737470.21  -1113737.95  -737471.04  -1113741.54  -737474.85  -1113763.96  -737476.58  -
1113770.3  -737484.52  -1113798.91  -737485.54  -1113802.49  -737491.7  -1113818.92  -737502.02  -
1113848.07  -737507.49  -1113863.17  -737513.03  -1113878.44  -737517.54  -1113891.88  -737526.39  -
1113918.4  -737531.33  -1113933.25  -737538.11  -1113953.41  -737568.63  -1113947.63  -737593.56  -
1113943.98  -737586.83  -1114051.13  -737586.59  -1114053.77  -737594.58  -1114052.9  -737608.49  -
1114054.34  -737633.86  -1114054.72  -737642.4  -1114054.44  -737642.68  -1114055.4  -737653.81  -
1114088.53  -737659.99  -1114096.85  -737667.49  -1114109.59  -737673.76  -1114120.34  -737681.93  -
1114134.32  -737686.32  -1114141.74  -737719.02  -1114225.01  -737763.57  -1114340.82  -737765.4  -
1114345.57  -737769.7  -1114357.51  -737776.55  -1114359.62  -737790.61  -1114364.13  -737802.32  -
1114368.68  -737810.64  -1114371.52  -737839.65  -1114376.83  -737843.58  -1114376.62  -737869.16  -
1114371.79  -737871.15  -1114370.32  -737897.02  -1114363.67  -737913.1  -1114353.91  -737916.57  -
1114351.81  -737950.71  -1114339.61  -737962.26  -1114334.75  -737977.76  -1114328.22  -737977.56  -
1114264.04  -737991.53  -1114259.07  -737992.63  -1114258.82  -738009.93  -1114254.9  -738016.69  -
1114252.05  -738018.36  -1114251.35  -738037.87  -1114244.21  -738051.2  -1114239.33  -738053.94  -
1114238.33  -738078.58  -1114235.0  -738078.48  -1114190.93  -738080.0  -1114167.38  -738080.92  -
1114158.64  -738083.97  -1114142.88  -738099.15  -1114143.46  -738107.41  -1114143.78  -738114.84  -
1114144.37  -738121.44  -1114144.9  -738137.31  -1114147.09  -738148.66  -1114148.65  -738153.96  -
1114149.38  -738159.76  -1114150.88  -738170.07  -1114153.54  -738170.35  -1114191.6  -738172.99  -
1114233.28  -738189.44  -1114230.22  -738198.06  -1114228.38  -738209.83  -1114302.86  -738211.93  -
1114314.48  -738216.97  -1114339.02  -738233.62  -1114345.05  -738234.89  -1114345.51  -738244.97  -
1114347.73  -738246.7  -1114348.11  -738267.58  -1114347.48  -738288.97  -1114346.84  -738297.91  -
1114346.57  -738304.64  -1114346.37  -738311.75  -1114346.27  -738315.56  -1114346.21  -738325.68  -
1114346.06  -738354.31  -1114345.63  -738361.71  -1114345.63  -738366.03  -1114345.63  -738370.45  -
1114345.63  -738377.72  -1114345.63  -738390.96  -1114349.11  -738406.25  -1114354.6  -738409.22  -
1114355.67  -738420.51  -1114362.5  -738429.43  -1114373.23  -738435.67  -1114390.17  -738438.56  -
1114398.02  -738442.32  -1114408.25  -738442.36  -1114408.35  -738445.08  -1114416.04  -738453.62  -
1114440.15  -738454.89  -1114443.7  -738465.19  -1114472.35  -738465.53  -1114473.27  -738473.44  -
1114494.68  -738477.45  -1114505.53  -738481.2  -1114511.05  -738516.76  -1114502.09  -738526.7  -
1114500.51  -738543.54  -1114498.37  -738558.64  -1114496.25  -738590.38  -1114491.81  -738631.05  -
1114484.9  -738632.36  -1114484.68  -738633.49  -1114529.49  -738635.01  -1114573.68  -738633.55  -
1114601.38  -738631.72  -1114610.53  -738628.26  -1114622.23  -738622.77  -1114635.2  -738613.8  -
1114651.48  -738615.3  -1114651.35  -738621.58  -1114650.8  -738669.66  -1114639.86  -738712.27  -
1114632.18  -738757.22  -1114623.64  -738755.54  -1114606.69  -738755.3  -1114604.28  -738731.86  -
1114608.25  -738734.3  -1114597.54  -738734.74  -1114595.63  -738743.05  -1114577.81  -738751.19  -
1114560.36  -738764.11  -1114554.8  -738763.09  -1114543.55  -738760.75  -1114528.7  -738760.09  -
1114520.77  -738733.58  -1114523.71  -738728.23  -1114524.13  -738718.4  -1114506.51  -738724.17  -
```

```
1114492.74  -738736.79  -1114459.94  -738770.06  -1114453.78  -738820.64  -1114443.99  -738816.09  -
1114434.62  -738807.96  -1114417.89  -738798.29  -1114397.07  -738797.88  -1114395.64  -738793.6  -
1114380.84  -738790.12  -1114369.69  -738789.73  -1114367.64  -738788.68  -1114362.11  -738785.62  -
1114351.77  -738784.6  -1114346.38  -738782.62  -1114335.93  -738780.45  -1114328.72  -738779.08  -
1114322.48  -738778.47  -1114317.49  -738777.63  -1114305.32  -738776.31  -1114292.58  -738775.99  -
1114284.05  -738775.67  -1114275.56  -738774.98  -1114257.12  -738774.52  -1114244.67  -738774.21  -
1114236.17  -738774.07  -1114232.82  -738773.51  -1114219.55  -738772.76  -1114201.76  -738772.14  -
1114184.79  -738771.5  -1114167.6  -738770.84  -1114150.79  -738776.91  -1114151.09  -738780.86  -
1114151.16  -738783.28  -1114151.09  -738820.58  -1114151.03  -738850.97  -1114151.4  -738867.44  -
1114151.16  -738873.92  -1114145.32  -738902.28  -1114144.9  -738906.12  -1114133.3  -738906.64  -
1114131.71  -738907.61  -1114126.36  -738910.55  -1114113.43  -738911.05  -1114111.98  -738915.66  -
1114098.58  -738916.27  -1114089.05  -738917.05  -1114076.89  -738917.87  -1114064.2  -738918.4  -
1114057.28  -738922.67  -1114035.94  -738934.99  -1114037.26  -738942.56  -1114038.53  -738952.24  -
1114040.15  -738961.51  -1114040.4  -738967.04  -1114039.55  -738991.08  -1114039.49  -738996.0  -
1114025.03  -739002.31  -1114008.67  -739021.06  -1113966.84  -739021.89  -1113965.0  -739070.52  -
1113955.12  -739081.82  -1113952.59  -739089.22  -1113951.57  -739096.34  -1113943.48  -739108.18  -
1113930.73  -739115.52  -1113923.27  -739122.47  -1113916.21  -739126.62  -1113916.25  -739128.66  -
1113916.27  -739137.85  -1113916.81  -739151.12  -1113918.61  -739165.72  -1113920.65  -739228.79  -
1113935.18  -739233.84  -1113936.34  -739250.43  -1113932.82  -739266.24  -1113932.04  -739287.99  -
1113929.46  -739302.07  -1113928.5  -739321.66  -1113927.36  -739366.05  -1113919.79  -739377.92  -
1113917.95  -739393.85  -1113915.3  -739408.58  -1113912.42  -739410.8  -1113911.75  -739438.41  -
1113906.66 -739445.3 -1113904.57 -739457.8 -1113902.16 -739467.79 -1113899.7 -739475.97 -1113896.6
-739483.52  -1113893.98  -739485.92  -1113893.14  -739499.67  -1113886.97  -739504.41  -1113885.22  -
739514.72  -1113882.55  -739523.01  -1113881.02  -739539.72  -1113877.42  -739564.77  -1113873.87  -
739581.18  -1113872.39  -739597.41  -1113870.77  -739610.33  -1113870.1  -739619.82  -1113869.08  -
739629.41 -1113866.93 -739641.61 -1113864.95 -739656.1 -1113860.8 -739670.07 -1113857.03 -739702.63
-1113850.95  -739710.42  -1113849.34  -739719.01  -1113847.63  -739761.22  -1113856.5  -739773.1  -
1113858.36  -739792.48  -1113859.31  -739812.73  -1113855.96  -739829.12  -1113853.33  -739838.09  -
1113850.51  -739849.88  -1113847.53  -739862.19  -1113844.41  -739886.95  -1113837.29  -739920.72  -
1113827.24  -739931.35  -1113825.19  -739943.73  -1113822.92  -739956.11  -1113821.48  -739965.92  -
1113820.65  -739976.03  -1113820.23  -739990.59  -1113820.17  -739993.18  -1113820.28  -740016.19  -
1113821.25  -740055.75  -1113823.4  -740056.71  -1113820.99  -740067.94  -1113792.84  -740117.38  -
1113792.28  -740137.78  -1113793.83  -740164.42  -1113797.06  -740185.91  -1113797.31  -740195.05  -
1113797.42  -740211.87  -1113797.18  -740235.36  -1113797.06  -740235.55  -1113797.06  -740248.35  -
1113798.01  -740271.65  -1113799.33  -740286.36  -1113799.2  -740295.55  -1113798.97  -740324.11  -
1113801.01  -740334.14  -1113802.56  -740348.67  -1113805.56  -740374.21  -1113810.94  -740409.02  -
1113818.24  -740430.51  -1113823.02  -740435.78  -1113827.57  -740438.1  -1113824.82  -740446.65  -
1113814.88  -740467.63  -1113816.59  -740476.88  -1113817.34  -740496.4  -1113819.25  -740499.0  -
1113819.72  -740501.42  -1113820.15  -740504.64  -1113820.72  -740505.39  -1113820.83  -740520.54  -
1113823.11  -740530.07  -1113826.16  -740540.99  -1113829.69  -740561.04  -1113836.25  -740577.08  -
1113841.45  -740586.08  -1113844.37  -740589.16  -1113843.43  -740605.19  -1113838.51  -740612.41  -
1113837.4  -740626.31  -1113835.63  -740633.38  -1113836.57  -740636.61  -1113837.39  -740646.33  -
1113839.86  -740650.5  -1113842.14  -740659.26  -1113846.94  -740659.58  -1113851.55  -740673.59  -
1113863.49  -740688.57  -1113875.69  -740690.64  -1113877.45  -740698.99  -1113884.54  -740712.57  -
1113900.72  -740724.01  -1113914.76  -740728.51  -1113907.75  -740802.68  -1113850.25  -740862.29  -
1113799.94  -740860.05  -1113797.46  -740827.8  -1113762.15  -740824.92  -1113758.99  -740792.12  -
1113724.44  -740782.56  -1113714.38  -740773.63  -1113705.62  -740725.52  -1113658.48  -740687.64  -
1113620.79  -740686.91  -1113620.06  -740658.49  -1113590.91  -740655.81  -1113588.17  -740632.8  -
1113570.59  -740650.71  -1113541.6  -740653.65  -1113536.85  -740674.64  -1113484.95  -740681.76  -
1113474.79  -740697.69  -1113464.1  -740704.45  -1113458.69  -740742.71  -1113428.09  -740790.27  -
1113386.83  -740817.62  -1113361.03  -740822.72  -1113333.32  -740830.45  -1113315.49  -740833.84  -
1113302.66  -740835.23  -1113297.39  -740835.59  -1113296.03  -740838.31  -1113292.07  -740871.91  -
1113243.09  -740873.55  -1113239.91  -740875.03  -1113237.04  -740880.92  -1113223.86  -740883.32  -
1113213.08  -740875.47  -1113158.13  -740874.89  -1113154.04  -740877.01  -1113124.05  -740885.97  -
1113113.57  -740886.6  -1113096.73  -740886.83  -1113090.72  -740883.76  -1113058.23  -740880.01  -
1112998.72  -740872.42  -1112946.91  -740862.51  -1112896.67  -740853.21  -1112846.84  -740845.86  -
1112807.75  -740840.99  -1112767.08  -740824.77  -1112711.34  -740815.71  -1112652.84  -740811.65  -
1112630.83  -740808.28  -1112609.22  -740775.41  -1112590.11  -740774.43  -1112578.6  -740771.98  -
1112550.01  -740771.55  -1112544.97  -740768.91  -1112534.44  -740764.31  -1112516.84  -740756.59  -
1112490.07  -740744.31  -1112467.61  -740735.0  -1112451.07  -740716.63  -1112427.08  -740727.7  -
1112404.42</gml:posList>
              </gml:LinearRing>
            </gml:exterior>
          </gml:Polygon>
        </urn:UzemniVymezeni>
      </urn:Data>
```

```
    </urn:VylistujPspi>
  </soapenv:Body>
</soapenv:Envelope>
```

## Příklad odpovědi 2 – s filtrem územní vymezení

```
<SOAP-ENV:Envelope xmlns:SOAP-ENV="http://schemas.xmlsoap.org/soap/envelope/"
xmlns:ns27="urn:cz:isvs:dmvs:isdmvs:schemas:R41bCteniEvidencePspi:v1"
xmlns:ns17="urn:cz:isvs:dmvs:common:schemas:Messages:v1"
xmlns:ns21="urn:cz:isvs:dmvs:common:schemas:Common:v1"
xmlns:ns26="urn:cz:isvs:dmvs:isdmvs:schemas:Pspi:v1"
xmlns:ns5="urn:cz:isvs:dmvs:common:schemas:Subjekty:v1"
xmlns:ns7="urn:cz:isvs:dmvs:isdmvs:schemas:Subjekty:v1"
xmlns:ns6="urn:cz:isvs:dmvs:isdmvs:schemas:Osoby:v1"
xmlns:ns2="urn:cz:isvs:dmvs:common:schemas:Adresy:v1">
  <SOAP-ENV:Header/>
  <SOAP-ENV:Body>
    <ns27:VylistujPspiOdpoved>
      <ns17:Hlavicka>
        <ns17:UidOdpovedi>6ecd1096-690b-4a09-b4e8-ffd00ff64214</ns17:UidOdpovedi>
        <ns17:Vysledek stav="OK">
          <ns17:UidZadosti>106140ca-7522-4713-8d21-324a78b08363</ns17:UidZadosti>
          <ns17:Hlaseni>
            <ns17:Hlaseni kod="1000" typ="Informace">
              <ns17:Zprava>Požadovaná akce byla úspěšně provedena</ns17:Zprava>
            </ns17:Hlaseni>
          </ns17:Hlaseni>
        </ns17:Vysledek>
      </ns17:Hlavicka>
      <ns27:Data>
        <ns21:ZaznamyOd>0</ns21:ZaznamyOd>
        <ns21:PocetZaznamu>2</ns21:PocetZaznamu>
        <ns21:CelkovyPocetZaznamu>14</ns21:CelkovyPocetZaznamu>
        <ns27:Pspi>
          <ns27:Pspi>
            <ns26:Id>PSPI-00000003</ns26:Id>
            <ns26:BudouciStavebnik>
              <ns5:Id>SUBJ-00000000</ns5:Id>
              <ns7:Osoba>
                <ns6:PravnickaOsoba>
                  <ns6:Adresa>
                    <ns2:AdresaRuian>
                      <ns2:AdresniMisto>
                        <ns2:Kod>23494972</ns2:Kod>
                      </ns2:AdresniMisto>
                      <ns2:Ulice>Nerudova</ns2:Ulice>
                      <ns2:Obec>Chomutov</ns2:Obec>
                      <ns2:CisloDomovni>957</ns2:CisloDomovni>
                      <ns2:CisloOrientacni>7</ns2:CisloOrientacni>
                      <ns2:Psc>43001</ns2:Psc>
                    </ns2:AdresaRuian>
                  </ns6:Adresa>
                  <ns6:Nazev>KOALA LEISURE TRAVEL spol. s r.o.</ns6:Nazev>
                  <ns6:DatovaSchranka>6ubbgds</ns6:DatovaSchranka>
                  <ns6:Ico>828840</ns6:Ico>
                </ns6:PravnickaOsoba>
              </ns7:Osoba>
            </ns26:BudouciStavebnik>
            <ns26:Stav>Aktivni</ns26:Stav>
            <ns26:Nazev>Nova PSPI - zmena</ns26:Nazev>
            <ns26:IdStavebnihoZameru>z123456</ns26:IdStavebnihoZameru>
            <ns26:Ics>ics5789654</ns26:Ics>
            <ns26:VerejneProstredky>true</ns26:VerejneProstredky>
            <ns26:VerejneProstredkyPodil>50</ns26:VerejneProstredkyPodil>
            <ns26:KontaktniUdaje>
              <ns26:Url>https://ce.asseco.com/</ns26:Url>
```

```
            <ns26:Idds>abcdefg</ns26:Idds>
            <ns26:Email>test@test.com</ns26:Email>
            <ns26:Telefon>+420123456789</ns26:Telefon>
            <ns26:Poznamka>Poznamka</ns26:Poznamka>
          </ns26:KontaktniUdaje>
          <ns26:PredpokladanaDobaStavby>3</ns26:PredpokladanaDobaStavby>
          <ns26:PodaniZadostiOPovoleniZameru>
            <ns26:PredpokladaneDatum>2024-12-02</ns26:PredpokladaneDatum>
            <ns26:SkutecneDatum>2025-01-02</ns26:SkutecneDatum>
            <ns26:Poznamka>poznamka PodaniZadostiOPovoleniZameru</ns26:Poznamka>
          </ns26:PodaniZadostiOPovoleniZameru>
          <ns26:ZahajeniStavby>
            <ns26:PredpokladaneDatum>2025-05-02</ns26:PredpokladaneDatum>
            <ns26:SkutecneDatum>2025-06-02</ns26:SkutecneDatum>
            <ns26:Poznamka>poznamka ZahajeniStavby</ns26:Poznamka>
          </ns26:ZahajeniStavby>
          <ns26:ZahajeniUzivaniStavby>
            <ns26:PredpokladaneDatum>2025-12-02</ns26:PredpokladaneDatum>
            <ns26:SkutecneDatum>2026-01-02</ns26:SkutecneDatum>
            <ns26:Poznamka>poznamka ZahajeniUzivaniStavby</ns26:Poznamka>
          </ns26:ZahajeniUzivaniStavby>
          <ns26:ObsahNahran>true</ns26:ObsahNahran>
          <ns26:IntegraceDsr>false</ns26:IntegraceDsr>
          <ns26:Vytvorena>2024-12-02T15:16:54.437+01:00</ns26:Vytvorena>
          <ns26:NaposledyUpravena>2025-08-20T09:14:39.545+02:00</ns26:NaposledyUpravena>
          <ns26:PredpokladanaExpirace>2027-08-
20T09:14:39.545+02:00</ns26:PredpokladanaExpirace>
        </ns27:Pspi>
        <ns27:Pspi>
          <ns26:Id>PSPI-00000021</ns26:Id>
          <ns26:BudouciStavebnik>
            <ns5:Id>SUBJ-00000204</ns5:Id>
            <ns7:Osoba>
              <ns6:FyzickaOsoba>
                <ns6:Adresa>
                  <ns2:AdresaRuian>
                    <ns2:AdresniMisto>
                      <ns2:Kod>1325</ns2:Kod>
                    </ns2:AdresniMisto>
                    <ns2:Obec>Arnoltice</ns2:Obec>
                    <ns2:CisloDomovni>1</ns2:CisloDomovni>
                    <ns2:Psc>40714</ns2:Psc>
                  </ns2:AdresaRuian>
                </ns6:Adresa>
                <ns6:Nazev>PETRA NOSKOVÁ</ns6:Nazev>
                <ns6:Jmeno>PETRA</ns6:Jmeno>
                <ns6:Prijmeni>NOSKOVÁ</ns6:Prijmeni>
              </ns6:FyzickaOsoba>
            </ns7:Osoba>
          </ns26:BudouciStavebnik>
          <ns26:Stav>Aktivni</ns26:Stav>
          <ns26:Nazev>Nová stavba</ns26:Nazev>
          <ns26:VerejneProstredky>false</ns26:VerejneProstredky>
          <ns26:KontaktniUdaje>
            <ns26:Email>test@test.com</ns26:Email>
            <ns26:Telefon>725996325</ns26:Telefon>
          </ns26:KontaktniUdaje>
          <ns26:PodaniZadostiOPovoleniZameru>
            <ns26:PredpokladaneDatum>2024-12-08</ns26:PredpokladaneDatum>
            <ns26:Poznamka>jedna</ns26:Poznamka>
          </ns26:PodaniZadostiOPovoleniZameru>
          <ns26:ZahajeniStavby>
            <ns26:Poznamka>dva</ns26:Poznamka>
          </ns26:ZahajeniStavby>
          <ns26:ObsahNahran>true</ns26:ObsahNahran>
          <ns26:IntegraceDsr>false</ns26:IntegraceDsr>
```

```
            <ns26:Vytvorena>2024-12-09T10:16:05.555+01:00</ns26:Vytvorena>
            <ns26:NaposledyUpravena>2025-03-13T14:44:54.950+01:00</ns26:NaposledyUpravena>
            <ns26:PredpokladanaExpirace>2027-03-
13T14:44:54.950+01:00</ns26:PredpokladanaExpirace>
         </ns27:Pspi>
      </ns27:Pspi>
   </ns27:Data>
</ns27:VylistujPspiOdpoved>
</SOAP-ENV:Body>
</SOAP-ENV:Envelope>
```

## Příklad volání 3 – filtrace dle území

```
<soapenv:Envelope xmlns:soapenv="http://schemas.xmlsoap.org/soap/envelope/"
xmlns:urn="urn:cz:isvs:dmvs:isdmvs:schemas:R41bCteniEvidencePspi:v1"
xmlns:urn1="urn:cz:isvs:dmvs:common:schemas:Messages:v1"
xmlns:urn2="urn:cz:isvs:dmvs:common:schemas:Common:v1"
xmlns:urn3="urn:cz:isvs:dmvs:common:schemas:Subjekty:v1"
xmlns:urn4="urn:cz:isvs:dmvs:isdmvs:schemas:Pspi:v1">
   <soapenv:Header/>
   <soapenv:Body>
      <urn:VylistujPspi>
         <urn1:Hlavicka>
            <urn1:UidZadosti>74d65cdb-70b0-4d06-b825-b82b3fa0edc6</urn1:UidZadosti>
         </urn1:Hlavicka>
         <urn:Data>
            <urn2:ZaznamyOd>0</urn2:ZaznamyOd>
            <urn2:MaximalniPocetZaznamu>50</urn2:MaximalniPocetZaznamu>
            <urn2:VratCelkovyPocetZaznamu>true</urn2:VratCelkovyPocetZaznamu>
            <urn:DotceneUzemi>
               <urn:DotceneUzemi>
                  <urn4:Typ>MoMc</urn4:Typ>
                  <urn4:KodRuian>545911</urn4:KodRuian>
               </urn:DotceneUzemi>
                <urn:DotceneUzemi>
                  <urn4:Typ>Obec</urn4:Typ>
                  <urn4:KodRuian>593834</urn4:KodRuian>
               </urn:DotceneUzemi>
            </urn:DotceneUzemi>
         </urn:Data>
      </urn:VylistujPspi>
   </soapenv:Body>
</soapenv:Envelope>
```

## Příklad odpovědi 3 – filtrace dle území

```
<SOAP-ENV:Envelope xmlns:SOAP-ENV="http://schemas.xmlsoap.org/soap/envelope/">
   <SOAP-ENV:Header/>
   <SOAP-ENV:Body>
      <ns20:VylistujPspiOdpoved
         xmlns:ns20="urn:cz:isvs:dmvs:isdmvs:schemas:R41bCteniEvidencePspi:v1"
         xmlns:ns50="urn:cz:isvs:dmvs:common:schemas:Messages:v1"
         xmlns:ns10="urn:cz:isvs:dmvs:common:schemas:Common:v1"
         xmlns:ns19="urn:cz:isvs:dmvs:isdmvs:schemas:Pspi:v1"
         xmlns:ns5="urn:cz:isvs:dmvs:common:schemas:Subjekty:v1"
         xmlns:ns7="urn:cz:isvs:dmvs:isdmvs:schemas:Subjekty:v1"
         xmlns:ns6="urn:cz:isvs:dmvs:isdmvs:schemas:Osoby:v1"
         xmlns:ns2="urn:cz:isvs:dmvs:common:schemas:Adresy:v1">
         <ns50:Hlavicka>
            <ns50:UidOdpovedi>bd65f66c-5a27-4ce9-a798-79265bd85da7</ns50:UidOdpovedi>
            <ns50:Vysledek stav="OK">
               <ns50:UidZadosti>74d65cdb-70b0-4d06-b825-b82b3fa0edc6</ns50:UidZadosti>
               <ns50:Hlaseni>
                  <ns50:Hlaseni kod="1000" typ="Informace">
                     <ns50:Zprava>Požadovaná akce byla úspěšně provedena</ns50:Zprava>
                  </ns50:Hlaseni>
```

```
                  <ns50:Hlaseni kod="2000" typ="Varovani">
                     <ns50:Zprava>Blíží se expirace certifikátu</ns50:Zprava>
                     <ns50:Detail>Použitý certifikát (100) expiruje 1. 1. 2025
00:00:00</ns50:Detail>
                  </ns50:Hlaseni>
               </ns50:Hlaseni>
            </ns50:Vysledek>
         </ns50:Hlavicka>
         <ns20:Data>
            <ns10:ZaznamyOd>0</ns10:ZaznamyOd>
            <ns10:PocetZaznamu>9</ns10:PocetZaznamu>
            <ns10:CelkovyPocetZaznamu>9</ns10:CelkovyPocetZaznamu>
            <ns20:Pspi>
               <ns20:Pspi>
                  <ns19:Id>PSPI-00000538</ns19:Id>
                  <ns19:BudouciStavebnik>
                     <ns5:Id>SUBJ-00000000</ns5:Id>
                     <ns7:Osoba>
                        <ns6:PravnickaOsoba>
                           <ns6:Adresa>
                              <ns2:AdresaRuian>
                                 <ns2:AdresniMisto>
                                    <ns2:Kod>23494972</ns2:Kod>
                                 </ns2:AdresniMisto>
                                 <ns2:Ulice>Nerudova</ns2:Ulice>
                                 <ns2:Obec>Chomutov</ns2:Obec>
                                 <ns2:CisloDomovni>957</ns2:CisloDomovni>
                                 <ns2:CisloOrientacni>7</ns2:CisloOrientacni>
                                 <ns2:Psc>43001</ns2:Psc>
                              </ns2:AdresaRuian>
                           </ns6:Adresa>
                           <ns6:Nazev>KOALA LEISURE TRAVEL spol. s r.o.</ns6:Nazev>
                           <ns6:DatovaSchranka>6ubbgds</ns6:DatovaSchranka>
                           <ns6:Ico>828840</ns6:Ico>
                        </ns6:PravnickaOsoba>
                     </ns7:Osoba>
                  </ns19:BudouciStavebnik>
                  <ns19:Stav>Aktivni</ns19:Stav>
                  <ns19:Nazev>PSPI NOVÁ 20</ns19:Nazev>
                  <ns19:IdStavebnihoZameru>SZ_XXX</ns19:IdStavebnihoZameru>
                  <ns19:Ics>ICS_XXX</ns19:Ics>
                  <ns19:VerejneProstredky>true</ns19:VerejneProstredky>
                  <ns19:VerejneProstredkyPodil>30</ns19:VerejneProstredkyPodil>
                  <ns19:KontaktniUdaje>
                     <ns19:Url>https://www.test.cz</ns19:Url>
                     <ns19:Idds>abcdefg</ns19:Idds>
                     <ns19:Email>test@test.cz</ns19:Email>
                     <ns19:Telefon>+420725741563</ns19:Telefon>
                     <ns19:Poznamka>test území</ns19:Poznamka>
                  </ns19:KontaktniUdaje>
                  <ns19:PredpokladanaDobaStavby>9</ns19:PredpokladanaDobaStavby>
                  <ns19:PodaniZadostiOPovoleniZameru>
                     <ns19:PredpokladaneDatum>2024-12-20</ns19:PredpokladaneDatum>
                     <ns19:SkutecneDatum>2025-01-15</ns19:SkutecneDatum>
                     <ns19:Poznamka>poznámka podání žádosti o povolení záměru</ns19:Poznamka>
                  </ns19:PodaniZadostiOPovoleniZameru>
                  <ns19:ZahajeniStavby>
                     <ns19:PredpokladaneDatum>2025-02-01</ns19:PredpokladaneDatum>
                     <ns19:SkutecneDatum>2025-03-01</ns19:SkutecneDatum>
                     <ns19:Poznamka>poznámka zahájení stavby</ns19:Poznamka>
                  </ns19:ZahajeniStavby>
                  <ns19:ZahajeniUzivaniStavby>
                     <ns19:PredpokladaneDatum>2026-03-01</ns19:PredpokladaneDatum>
                     <ns19:SkutecneDatum>2026-03-30</ns19:SkutecneDatum>
                     <ns19:Poznamka>poznámka zahájeni užívání stavby</ns19:Poznamka>
                  </ns19:ZahajeniUzivaniStavby>
```

```
                <ns19:ObsahNahran>false</ns19:ObsahNahran>
                <ns19:IntegraceDsr>false</ns19:IntegraceDsr>
                <ns19:Vytvorena>2025-07-04T13:56:06.265+02:00</ns19:Vytvorena>
                <ns19:PredpokladanaExpirace>2027-07-
04T13:56:06.265+02:00</ns19:PredpokladanaExpirace>
              </ns20:Pspi>
            </ns20:Pspi>
          </ns20:Data>
      </ns20:VylistujPspiOdpoved>
   </SOAP-ENV:Body>
</SOAP-ENV:Envelope>
```

## Příklad volání 4 – kompletní filtrace

```
<soapenv:Envelope xmlns:soapenv="http://schemas.xmlsoap.org/soap/envelope/"
xmlns:urn="urn:cz:isvs:dmvs:isdmvs:schemas:R41bCteniEvidencePspi:v1"
xmlns:urn1="urn:cz:isvs:dmvs:common:schemas:Messages:v1"
xmlns:urn2="urn:cz:isvs:dmvs:common:schemas:Common:v1"
xmlns:urn3="urn:cz:isvs:dmvs:common:schemas:Subjekty:v1"
xmlns:urn4="urn:cz:isvs:dmvs:isdmvs:schemas:Pspi:v1">
  <soapenv:Header/>
  <soapenv:Body>
    <urn:VylistujPspi>
      <urn1:Hlavicka>
        <urn1:UidZadosti>437bd345-85f5-4e16-bfed-7064dd74e4d3</urn1:UidZadosti>
      </urn1:Hlavicka>
      <urn:Data>
        <urn2:ZaznamyOd>0</urn2:ZaznamyOd>
        <urn2:MaximalniPocetZaznamu>50</urn2:MaximalniPocetZaznamu>
        <urn2:VratCelkovyPocetZaznamu>true</urn2:VratCelkovyPocetZaznamu>
        <urn:BudouciStavebnik>
          <urn3:Id>SUBJ-00000000</urn3:Id>
        </urn:BudouciStavebnik>
        <urn:Stav>
          <urn:Stav>Aktivni</urn:Stav>
        </urn:Stav>
        <urn:Nazev>PSPI NOVÁ 6</urn:Nazev>
        <urn:IdStavebnihoZameru>SZ_123</urn:IdStavebnihoZameru>
        <urn:Ics>ICS_123</urn:Ics>
        <urn:VerejneProstredky>true</urn:VerejneProstredky>
        <urn:DotceneUzemi>
          <urn:DotceneUzemi>
            <urn4:Typ>Obec</urn4:Typ>
            <urn4:KodRuian>554821</urn4:KodRuian>
          </urn:DotceneUzemi>
        </urn:DotceneUzemi>
        <urn:UzemniVymezeni>
          <gml:Polygon xmlns:gml="http://www.opengis.net/gml/3.2">
            <gml:exterior>
              <gml:LinearRing>
                <gml:posList srsDimension="2">-737009.84 -1114542.26 -736764.55 -1114631.07 -
736768.78 -1114681.82 -737007.72 -1114586.66 -737009.84 -1114542.26</gml:posList>
              </gml:LinearRing>
            </gml:exterior>
          </gml:Polygon>
        </urn:UzemniVymezeni>
        <urn:PodaniZadostiOPovoleniZameru>
          <urn4:PredpokladaneDatum>
            <urn2:Od>2024-12-01</urn2:Od>
            <urn2:Do>2025-01-31</urn2:Do>
          </urn4:PredpokladaneDatum>
          <urn4:SkutecneDatum>
            <urn2:Od>2024-12-01</urn2:Od>
            <urn2:Do>2025-01-31</urn2:Do>
          </urn4:SkutecneDatum>
        </urn:PodaniZadostiOPovoleniZameru>
```

```
        <urn:ZahajeniStavby>
          <urn4:PredpokladaneDatum>
            <urn2:Od>2025-02-01</urn2:Od>
            <urn2:Do>2025-03-30</urn2:Do>
          </urn4:PredpokladaneDatum>
          <urn4:SkutecneDatum>
            <urn2:Od>2025-02-01</urn2:Od>
            <urn2:Do>2025-03-30</urn2:Do>
          </urn4:SkutecneDatum>
        </urn:ZahajeniStavby>
        <urn:ZahajeniUzivaniStavby>
          <urn4:PredpokladaneDatum>
            <urn2:Od>2026-03-01</urn2:Od>
            <urn2:Do>2026-03-30</urn2:Do>
          </urn4:PredpokladaneDatum>
          <urn4:SkutecneDatum>
            <urn2:Od>2026-03-01</urn2:Od>
            <urn2:Do>2026-03-30</urn2:Do>
          </urn4:SkutecneDatum>
        </urn:ZahajeniUzivaniStavby>
        <urn:ObsahNahran>true</urn:ObsahNahran>
        <urn:IntegraceDsr>false</urn:IntegraceDsr>
        <urn:Vytvorena>
          <urn2:Od>2024-12-10T15:00:00.000+01:00</urn2:Od>
          <urn2:Do>2025-01-06T15:00:00.000+01:00</urn2:Do>
        </urn:Vytvorena>
        <urn:NaposledyUpravena>
          <urn2:Od>2024-12-19T10:00:00.000+01:00</urn2:Od>
          <urn2:Do>2025-10-13T16:00:00.000+01:00</urn2:Do>
        </urn:NaposledyUpravena>
      </urn:Data>
    </urn:VylistujPspi>
  </soapenv:Body>
</soapenv:Envelope>
```

## Příklad odpovědi 4 – kompletní filtrace

```
<SOAP-ENV:Envelope xmlns:SOAP-ENV="http://schemas.xmlsoap.org/soap/envelope/">
  <SOAP-ENV:Header/>
  <SOAP-ENV:Body>
    <ns27:VylistujPspiOdpoved
xmlns:ns27="urn:cz:isvs:dmvs:isdmvs:schemas:R41bCteniEvidencePspi:v1"
xmlns:ns17="urn:cz:isvs:dmvs:common:schemas:Messages:v1"
xmlns:ns26="urn:cz:isvs:dmvs:isdmvs:schemas:Pspi:v1"
xmlns:ns5="urn:cz:isvs:dmvs:common:schemas:Subjekty:v1"
xmlns:ns7="urn:cz:isvs:dmvs:isdmvs:schemas:Subjekty:v1"
xmlns:ns6="urn:cz:isvs:dmvs:isdmvs:schemas:Osoby:v1"
xmlns:ns2="urn:cz:isvs:dmvs:common:schemas:Adresy:v1"
xmlns:ns21="urn:cz:isvs:dmvs:common:schemas:Common:v1">
      <ns17:Hlavicka>
        <ns17:UidOdpovedi>98f9a6de-f9e8-4001-b80d-fa8314bb4b0d</ns17:UidOdpovedi>
        <ns17:Vysledek stav="OK">
          <ns17:UidZadosti>437bd345-85f5-4e16-bfed-7064dd74e4d3</ns17:UidZadosti>
          <ns17:Hlaseni>
            <ns17:Hlaseni kod="1000" typ="Informace">
              <ns17:Zprava>Požadovaná akce byla úspěšně provedena</ns17:Zprava>
            </ns17:Hlaseni>
          </ns17:Hlaseni>
        </ns17:Vysledek>
      </ns17:Hlavicka>
      <ns27:Data>
        <ns21:ZaznamyOd>0</ns21:ZaznamyOd>
        <ns21:PocetZaznamu>1</ns21:PocetZaznamu>
        <ns21:CelkovyPocetZaznamu>1</ns21:CelkovyPocetZaznamu>
        <ns27:Pspi>
          <ns27:Pspi>
```

```
            <ns26:Id>PSPI-00000077</ns26:Id>
            <ns26:BudouciStavebnik>
              <ns5:Id>SUBJ-00000000</ns5:Id>
              <ns7:Osoba>
                <ns6:PravnickaOsoba>
                  <ns6:Adresa>
                    <ns2:AdresaRuian>
                      <ns2:AdresniMisto>
                        <ns2:Kod>23494972</ns2:Kod>
                      </ns2:AdresniMisto>
                      <ns2:Ulice>Nerudova</ns2:Ulice>
                      <ns2:Obec>Chomutov</ns2:Obec>
                      <ns2:CisloDomovni>957</ns2:CisloDomovni>
                      <ns2:CisloOrientacni>7</ns2:CisloOrientacni>
                      <ns2:Psc>43001</ns2:Psc>
                    </ns2:AdresaRuian>
                  </ns6:Adresa>
                  <ns6:Nazev>KOALA LEISURE TRAVEL spol. s r.o.</ns6:Nazev>
                  <ns6:DatovaSchranka>6ubbgds</ns6:DatovaSchranka>
                  <ns6:Ico>828840</ns6:Ico>
                </ns6:PravnickaOsoba>
              </ns7:Osoba>
            </ns26:BudouciStavebnik>
            <ns26:Stav>Aktivni</ns26:Stav>
            <ns26:Nazev>PSPI NOVÁ 6</ns26:Nazev>
            <ns26:IdStavebnihoZameru>SZ_123</ns26:IdStavebnihoZameru>
            <ns26:Ics>ICS_123</ns26:Ics>
            <ns26:VerejneProstredky>true</ns26:VerejneProstredky>
            <ns26:VerejneProstredkyPodil>30</ns26:VerejneProstredkyPodil>
            <ns26:KontaktniUdaje>
              <ns26:Url>http://www.test.cz</ns26:Url>
              <ns26:Idds>6ubbgds</ns26:Idds>
              <ns26:Email>test@test.com</ns26:Email>
              <ns26:Telefon>+420 775 312 005</ns26:Telefon>
              <ns26:Poznamka>test</ns26:Poznamka>
            </ns26:KontaktniUdaje>
            <ns26:PredpokladanaDobaStavby>4</ns26:PredpokladanaDobaStavby>
            <ns26:PodaniZadostiOPovoleniZameru>
              <ns26:PredpokladaneDatum>2024-12-20</ns26:PredpokladaneDatum>
              <ns26:SkutecneDatum>2025-01-15</ns26:SkutecneDatum>
              <ns26:Poznamka>test 1</ns26:Poznamka>
            </ns26:PodaniZadostiOPovoleniZameru>
            <ns26:ZahajeniStavby>
              <ns26:PredpokladaneDatum>2025-02-01</ns26:PredpokladaneDatum>
              <ns26:SkutecneDatum>2025-03-01</ns26:SkutecneDatum>
              <ns26:Poznamka>test 2</ns26:Poznamka>
            </ns26:ZahajeniStavby>
            <ns26:ZahajeniUzivaniStavby>
              <ns26:PredpokladaneDatum>2026-03-01</ns26:PredpokladaneDatum>
              <ns26:SkutecneDatum>2026-03-15</ns26:SkutecneDatum>
              <ns26:Poznamka>test 3</ns26:Poznamka>
            </ns26:ZahajeniUzivaniStavby>
            <ns26:ObsahNahran>true</ns26:ObsahNahran>
            <ns26:IntegraceDsr>false</ns26:IntegraceDsr>
            <ns26:Vytvorena>2024-12-20T11:27:53.245+01:00</ns26:Vytvorena>
            <ns26:NaposledyUpravena>2025-10-13T10:16:58.532+02:00</ns26:NaposledyUpravena>
            <ns26:PredpokladanaExpirace>2027-10-
13T10:16:58.532+02:00</ns26:PredpokladanaExpirace>
          </ns27:Pspi>
        </ns27:Pspi>
      </ns27:Data>
    </ns27:VylistujPspiOdpoved>
  </SOAP-ENV:Body>
</SOAP-ENV:Envelope>
```

## 1.5 Varovná hlášení a chyby

Služba neprodukuje žádná specifická hlášení. Obecná hlášení jsou specifikována v souboru CUZK_DMVS_zakladni_principy_chovani_sluzeb.pdf.

## 1.6 Odkazy na další dokumenty

**WSDL služby:**

dmvs-ws-api/isdmvs-ws-api/wsdl/R41bCteniEvidencePspi/R41bCteniEvidencePspi-v1.wsdl

**XSD služby:**

dmvs-ws-api/isdmvs-ws-api/xsd/IsDmvsWsApiV1/R41bCteniEvidencePspi/CtiPspiData-v1.xsd
dmvs-ws-api/isdmvs-ws-api/xsd/IsDmvsWsApiV1/R41bCteniEvidencePspi/CtiPspiOdpovedData-v1.xsd
dmvs-ws-api/isdmvs-ws-api/xsd/IsDmvsWsApiV1/R41bCteniEvidencePspi/CtiPspiOdpoved-v1.xsd
dmvs-ws-api/isdmvs-ws-api/xsd/IsDmvsWsApiV1/R41bCteniEvidencePspi/CtiPspi-v1.xsd
dmvs-ws-api/isdmvs-ws-api/xsd/IsDmvsWsApiV1/R41bCteniEvidencePspi/R41bCteniEvidencePspi-v1.xsd
dmvs-ws-api/isdmvs-ws-api/xsd/IsDmvsWsApiV1/R41bCteniEvidencePspi/VylistujPspiData-v1.xsd
dmvs-ws-api/isdmvs-ws-api/xsd/IsDmvsWsApiV1/R41bCteniEvidencePspi/VylistujPspiOdpovedData-v1.xsd
dmvs-ws-api/isdmvs-ws-api/xsd/IsDmvsWsApiV1/R41bCteniEvidencePspi/VylistujPspiOdpoved-v1.xsd
dmvs-ws-api/isdmvs-ws-api/xsd/IsDmvsWsApiV1/R41bCteniEvidencePspi/VylistujPspi-v1.xsd

**Základní principy chování služeb a společné prvky služeb:**

CUZK_DMVS_zakladni_principy_chovani_sluzeb.pdf