Vybudování IS DMVS

Popis služby R43 – Služba pro získání obsahu PSPI ve formě předpřipravených datových sad

pro verzi 2.0.2

Historie změn dokumentu

Verze	Datum	Autor	Změny
1		ACE	
2	10.4.2026	ACE	Úprava statusů používaných při volání služeb

Obsah

1 R43 Služba pro získání obsahu PSPI ve formě předpřipravených datových sad 3
1.1 Charakteristika služby 3
1.2 Historie změn služby 3
1.3 Detailní popis služby 4
1.4 Operace služby 4
1.4.1 vydejStavoveDatoveSadyPspi 4
1.4.2 vydejZmenoveDatoveSadyPspi 12
1.5 Varovná hlášení a chyby 16
1.6 Odkazy na další dokumenty 16

1 R43 Služba pro získání obsahu PSPI ve formě předpřipravených datových sad

1.1 Charakteristika služby

Skupina	Výdej dat
Kód služby	R43
Business název služby	Služba pro získání obsahu PSPI ve formě předpřipravených datových sad
Název služby	R43VydejDatovychSadPspi
Stručný popis služby	Služba umožňuje získat obsah připravovaných staveb ve formě předpřipravených datových sad ve formátu JVF.
Poskytuje	IS DMVS
Užívá (volá)	Subjekt v registru VSP a editorů DTI (verifikovaný) Subjekt v registru AZI Subjekt v registru žadatelů (OVM)
Typ služby	WS synchronní
Verze služby	1
Platnost od	-
Platnost do	-
Stav služby	Produkce
Nahrazena službou	-
Nahrazuje službu	-

1.2 Historie změn služby

Verze služby	Aktuální stav verze	Publikovaná v produkčním prostředí		Publikovaná v integračním prostředí		Popis změn oproti předchozí verzi
		Od	Do	Od	Do	
1	Produkce	16.11.2026		18.6.2026		

1.3 Detailní popis služby

Služba umožňuje získat obsah připravovaných staveb ve formě předpřipravených datových sad ve formátu JVF. Poskytována jsou stavová (vždy ke konci měsíce) a změnová (každý den) data PSPI za předdefinované výdejové jednotky (kraje, obce, městské obvody/městské části). První operace slouží pro žádost o stavová data, druhá operace pro změnová. Stavová data jsou generována jednou měsíčně vždy na konci kalendářního měsíce, změnová data jsou generována denně vždy na konci dne. JVF soubor obsahuje seznam prvků PSPI s následujícími informacemi:

- Informace o připravované stavbě (IČS, financování, data a termíny projektu PSPI)
- Podrobnosti týkající se prvku (ID, typ, popis, vlastnosti a další vedené údaje)

Věcná pravidla vztahující se ke zpracování služby:

Požadavek na získání předpřipravených datových sad neveřejných dat může webovou službou zaslat pouze subjekt registrovaný v IS DMVS v registru VSP nebo registru žadatelů. Maximální počet požadavků na výdej dat za daný subjekt za 24h je 100.

Autorizace

Úspěšné volání služby proběhne, pouze pokud existuje v registru VSP, registru AZI nebo registru žadatelů záznam subjektu se stejným ID jako bylo zasláno v hlavičce volání, a zároveň je autentizační certifikát pro daný subjekt platný.

1.4 Operace služby

1.4.1 vydejStavoveDatoveSadyPspi

Tato operace slouží pro příjem požadavků na získání předdefinovaných datových sad stavových dat PSPI. Jsou-li všechny hodnoty vstupních parametrů validní, vrací operace webové služby požadované datové sady.

Pro využití operace platí následující pravidla:

- **Status Vlastník, správce nebo provozovatel DTI** může využít pouze **verifikovaný VSP** registrovaný do registru VSP a editorů DTI.
    - **Neverifikovanému VSP** bude po využití této operace se statusem VSP vrácena chyba.
    - **Verifikovanému VSP** bude umožněno využít tuto operaci bez uvedení elementu žádost.
- **Status Orgán veřejné moci** mohou využít vybrané orgány veřejné moci v **registru žadatelů**.
    - Při využití tohoto statusu není vyžadováno uvedení elementu žádost.
    - Data DTM mohou být využívána pouze v rozsahu nezbytném pro plnění úkolů při výkonu působnosti daného orgánu veřejné moci.

- **Status AZI** může využít subjekt **v registru AZI**. Žadateli bude umožněno využít tuto operaci bez uvedení elementu žádost.

Vstupní údaje

Vstupní zpráva *VydejStavoveDatoveSadyPspi* obsahuje:

- *subjekt* – ID žádajícího subjektu,
- *statusZadatele* – VlastnikSpravceProvozovatel, OrganVerejneMoci, Azi,
- *datumOd* – nepovinný parametr, žadatel obdrží datové sady od tohoto data po aktuální datum, v případě nespecifikování data obdrží žadatel všechny dostupné stavové datové sady,
- *obsah* – typ vydávaných dat - kompletní data PSPI nebo pouze data staveb financovaných z veřejných zdrojů (VSP není oprávněn žádat o kompletní data),
- volba výdejových jednotek:
    - *isDtmk* - pole pro zadání kódů krajů, ze kterých jsou vyžadována data,
    - *obce* - pole pro zadání kódů obcí, ze kterých jsou vyžadována data (maximálně 100),
    - *moMc* - městské části, městské obvody - pole pro zadání kódů městských částí, městských obvodů, ze kterých jsou vyžadována data (maximálně 57).

Výstupní údaje

Odpověď operace *VydejStavoveDatoveSadyPspiOdpoved* obsahuje seznam URL pro stažení datových sad ve formátu JVF.

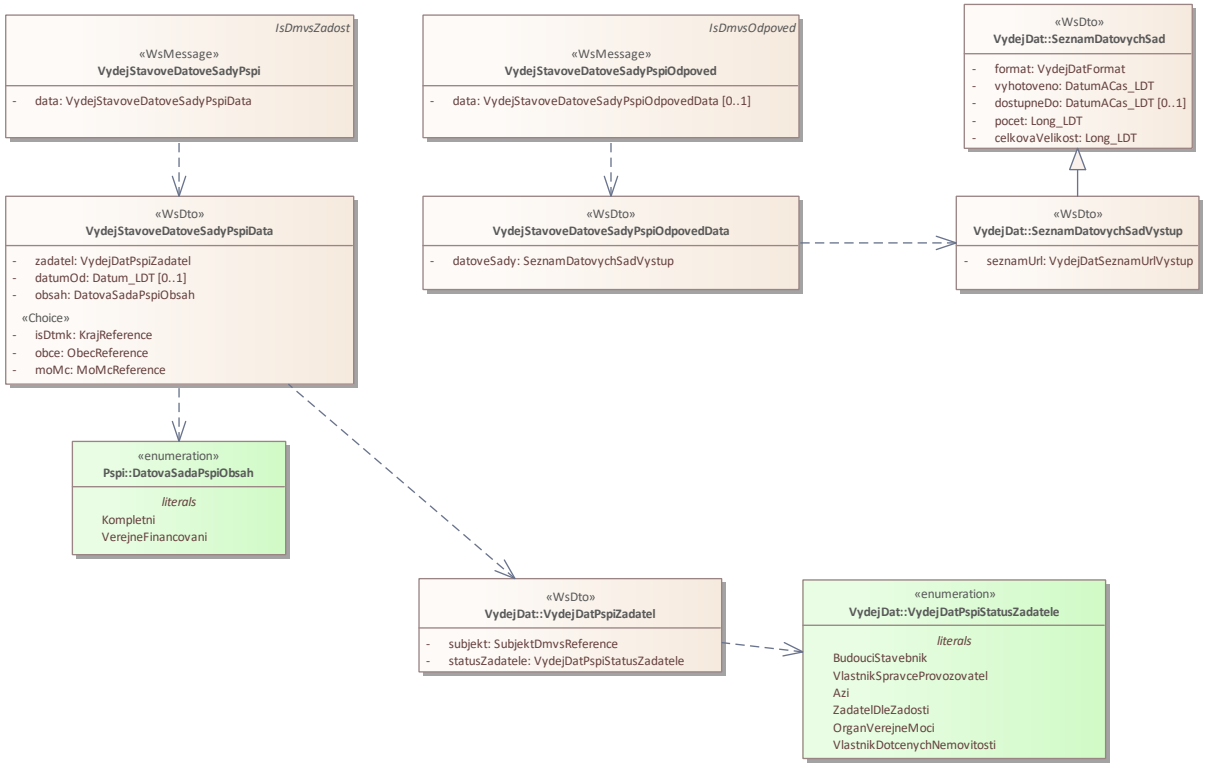

Kontroly při volání služby

Na vstupu jsou prováděny běžné kontroly na oprávnění při volání služby vyplnění vstupních parametrů.

Příklad volání služby - žádá verifikovaný VSP (výdejní jednotka kraj)

```
<soapenv:Envelope xmlns:soapenv="http://schemas.xmlsoap.org/soap/envelope/"
                  xmlns:urn="urn:cz:isvs:dmvs:isdmvs:schemas:R43VydejDatovychSadPspi:v1"
                  xmlns:urn1="urn:cz:isvs:dmvs:common:schemas:Messages:v1"
                  xmlns:urn2="urn:cz:isvs:dmvs:common:schemas:VydejDat:v1"
                  xmlns:urn3="urn:cz:isvs:dmvs:common:schemas:Subjekty:v1"
                  xmlns:urn4="urn:cz:isvs:dmvs:common:schemas:Ciselniky:v1">
  <soapenv:Header/>
  <soapenv:Body>
    <urn:VydejStavoveDatoveSadyPspi>
      <urn1:Hlavicka>
        <urn1:UidZadosti>e35a8bf4-f9a1-4cea-a869-de65de69ddcd</urn1:UidZadosti>
      </urn1:Hlavicka>
      <urn:Data>
        <urn:Zadatel>
          <urn2:Subjekt>
            <urn3:Id>SUBJ-00000002</urn3:Id>
          </urn2:Subjekt>
          <urn2:StatusZadatele>VlastnikSpravceProvozovatel</urn2:StatusZadatele>
        </urn:Zadatel>
        <urn:DatumOd>2025-09-18</urn:DatumOd>
        <urn:Obsah>VerejneFinancovani</urn:Obsah>
        <urn:IsDtmk>
          <urn:IsDtmk>
            <urn4:Kod>CZ010</urn4:Kod>
          </urn:IsDtmk>
```

```
          <urn:IsDtmk>
            <urn4:Kod>CZ064</urn4:Kod>
          </urn:IsDtmk>
        </urn:IsDtmk>
      </urn:Data>
    </urn:VydejStavoveDatoveSadyPspi>
  </soapenv:Body>
</soapenv:Envelope>
```

Příklad odpovědi - žádá verifikovaný VSP (výdejní jednotka kraj)

```
<SOAP-ENV:Envelope xmlns:SOAP-ENV="http://schemas.xmlsoap.org/soap/envelope/"
                   xmlns:ns60="urn:cz:isvs:dmvs:isdmvs:schemas:R43VydejDatovychSadPspi:v1"
                   xmlns:ns10="urn:cz:isvs:dmvs:common:schemas:Messages:v1"
                   xmlns:ns40="urn:cz:isvs:dmvs:common:schemas:VydejDat:v1"
                   xmlns:ns17="urn:cz:isvs:dmvs:common:schemas:Soubory:v1">
  <SOAP-ENV:Header/>
  <SOAP-ENV:Body>
    <ns60:VydejStavoveDatoveSadyPspiOdpoved>
      <ns10:Hlavicka>
        <ns10:UidOdpovedi>fe9b1496-272c-4964-b58f-484d770fc052</ns10:UidOdpovedi>
        <ns10:Vysledek stav="OK">
          <ns10:UidZadosti>e35a8bf4-f9a1-4cea-a869-de65de69ddcd</ns10:UidZadosti>
          <ns10:Hlaseni>
            <ns10:Hlaseni kod="1000" typ="Informace">
              <ns10:Zprava>Požadovaná akce byla úspěšně provedena</ns10:Zprava>
            </ns10:Hlaseni>
          </ns10:Hlaseni>
        </ns10:Vysledek>
      </ns10:Hlavicka>
      <ns60:Data>
        <ns60:DatoveSady>
          <ns60:DatoveSady>
            <ns40:Format>JVF</ns40:Format>
            <ns40:Vyhotoveno>2025-10-01T00:00:00.000+02:00</ns40:Vyhotoveno>
            <ns40:Pocet>758</ns40:Pocet>
            <ns40:CelkovaVelikost>448246</ns40:CelkovaVelikost>
            <ns40:SeznamUrl>
              <ns17:Obsah>
                <xop:Include                href="cid:1f862de7-c86b-4133-b583-a4cb7e4ea554%40null"
xmlns:xop="http://www.w3.org/2004/08/xop/include"/>
              </ns17:Obsah>
              <ns17:Nazev>NS_20250930_PSPI_VF.txt</ns17:Nazev>
              <ns17:Velikost>191774</ns17:Velikost>
              <ns17:KontrolniSoucet>SHA-
256=8a119fc9d649292604c0230aa84f777dc23b66c0b8f00209bb751964586dc778</ns17:KontrolniSoucet>
            </ns40:SeznamUrl>
          </ns60:DatoveSady>
        </ns60:DatoveSady>
      </ns60:Data>
    </ns60:VydejStavoveDatoveSadyPspiOdpoved>
  </SOAP-ENV:Body>
</SOAP-ENV:Envelope>
```

Příklad volání služby - žádá verifikovaný VSP (výdejní jednotka obec)

```
<soapenv:Envelope xmlns:soapenv="http://schemas.xmlsoap.org/soap/envelope/"
                  xmlns:urn="urn:cz:isvs:dmvs:isdmvs:schemas:R43VydejDatovychSadPspi:v1"
                  xmlns:urn1="urn:cz:isvs:dmvs:common:schemas:Messages:v1"
                  xmlns:urn2="urn:cz:isvs:dmvs:common:schemas:VydejDat:v1"
                  xmlns:urn3="urn:cz:isvs:dmvs:common:schemas:Subjekty:v1"
                  xmlns:urn4="urn:cz:isvs:dmvs:common:schemas:Ciselniky:v1">
  <soapenv:Header/>
  <soapenv:Body>
    <urn:VydejStavoveDatoveSadyPspi>
```

```
      <urn1:Hlavicka>
        <urn1:UidZadosti>7aaf04eb-e646-42b6-9f79-28383d009ef7</urn1:UidZadosti>
      </urn1:Hlavicka>
      <urn:Data>
        <urn:Zadatel>
          <urn2:Subjekt>
            <urn3:Id>SUBJ-00000002</urn3:Id>
          </urn2:Subjekt>
          <urn2:StatusZadatele>VlastnikSpravceProvozovatel</urn2:StatusZadatele>
        </urn:Zadatel>
        <urn:DatumOd>2025-08-12</urn:DatumOd>
        <urn:Obsah>VerejneFinancovani</urn:Obsah>
        <urn:Obce>
          <urn:Obec>
            <urn4:Kod>554782</urn4:Kod>
          </urn:Obec>
          <urn:Obec>
            <urn4:Kod>582786</urn4:Kod>
          </urn:Obec>
        </urn:Obce>
      </urn:Data>
    </urn:VydejStavoveDatoveSadyPspi>
  </soapenv:Body>
</soapenv:Envelope>
```

Příklad odpovědi - žádá verifikovaný VSP (výdejní jednotka obec)

```
<SOAP-ENV:Envelope xmlns:SOAP-ENV="http://schemas.xmlsoap.org/soap/envelope/"
                   xmlns:ns60="urn:cz:isvs:dmvs:isdmvs:schemas:R43VydejDatovychSadPspi:v1"
                   xmlns:ns10="urn:cz:isvs:dmvs:common:schemas:Messages:v1"
                   xmlns:ns40="urn:cz:isvs:dmvs:common:schemas:VydejDat:v1"
                   xmlns:ns17="urn:cz:isvs:dmvs:common:schemas:Soubory:v1">
  <SOAP-ENV:Header/>
  <SOAP-ENV:Body>
    <ns60:VydejStavoveDatoveSadyPspiOdpoved>
      <ns10:Hlavicka>
        <ns10:UidOdpovedi>c9ea5b00-aa27-46dc-b82a-a5bff7b7b2ad</ns10:UidOdpovedi>
        <ns10:Vysledek stav="OK">
          <ns10:UidZadosti>7aaf04eb-e646-42b6-9f79-28383d009ef7</ns10:UidZadosti>
          <ns10:Hlaseni>
            <ns10:Hlaseni kod="1000" typ="Informace">
              <ns10:Zprava>Požadovaná akce byla úspěšně provedena</ns10:Zprava>
            </ns10:Hlaseni>
          </ns10:Hlaseni>
        </ns10:Vysledek>
      </ns10:Hlavicka>

      <ns60:Data>
        <ns60:DatoveSady>
          <ns60:DatoveSady>
            <ns40:Format>JVF</ns40:Format>
            <ns40:Vyhotoveno>2025-10-01T00:00:00.000+02:00</ns40:Vyhotoveno>
            <ns40:Pocet>86</ns40:Pocet>
            <ns40:CelkovaVelikost>50857</ns40:CelkovaVelikost>
            <ns40:SeznamUrl>
              <ns17:Obsah>
                <xop:Include                href="cid:d2e21989-d12e-45b2-b43b-edad7fe62065%40null"
xmlns:xop="http://www.w3.org/2004/08/xop/include"/>
              </ns17:Obsah>
              <ns17:Nazev>NS_20250930_PSPI_VF.txt</ns17:Nazev>
              <ns17:Velikost>21758</ns17:Velikost>
              <ns17:KontrolniSoucet>SHA-
256=6475c2301546d95f62da17b1292ab8e04a4d47785153e1015bbd63197381d800</ns17:KontrolniSoucet>
            </ns40:SeznamUrl>
          </ns60:DatoveSady>
```

```
          <ns60:DatoveSady>
            <ns40:Format>JVF</ns40:Format>
            <ns40:Vyhotoveno>2025-09-01T00:00:00.000+02:00</ns40:Vyhotoveno>
            <ns40:Pocet>86</ns40:Pocet>
            <ns40:CelkovaVelikost>51275</ns40:CelkovaVelikost>
            <ns40:SeznamUrl>
              <ns17:Obsah>
                <xop:Include                href="cid:d1c2b555-20c0-44b3-8e16-0d4399e21ecb%40null"
xmlns:xop="http://www.w3.org/2004/08/xop/include"/>
              </ns17:Obsah>
              <ns17:Nazev>NS_20250831_PSPI_VF.txt</ns17:Nazev>
              <ns17:Velikost>21758</ns17:Velikost>
              <ns17:KontrolniSoucet>SHA-
256=d8e8c7f635aa4c2347563904804111b97d8737c9607824cb6cba12f1a69453eb</ns17:KontrolniSoucet>
            </ns40:SeznamUrl>
          </ns60:DatoveSady>
        </ns60:DatoveSady>
      </ns60:Data>
    </ns60:VydejStavoveDatoveSadyPspiOdpoved>
  </SOAP-ENV:Body>
</SOAP-ENV:Envelope>
```

Příklad volání služby - žádá orgán veřejné moci (výdejní jednotka momc)

```
<soapenv:Envelope xmlns:soapenv="http://schemas.xmlsoap.org/soap/envelope/"
                  xmlns:urn="urn:cz:isvs:dmvs:isdmvs:schemas:R43VydejDatovychSadPspi:v1"
                  xmlns:urn1="urn:cz:isvs:dmvs:common:schemas:Messages:v1"
                  xmlns:urn2="urn:cz:isvs:dmvs:common:schemas:VydejDat:v1"
                  xmlns:urn3="urn:cz:isvs:dmvs:common:schemas:Subjekty:v1"
                  xmlns:urn4="urn:cz:isvs:dmvs:common:schemas:Ciselniky:v1">
  <soapenv:Header/>
  <soapenv:Body>
    <urn:VydejStavoveDatoveSadyPspi>
      <urn1:Hlavicka>
        <urn1:UidZadosti>3367bb73-0af0-41c8-977f-103e13d36f5b</urn1:UidZadosti>
      </urn1:Hlavicka>
      <urn:Data>
        <urn:Zadatel>
          <urn2:Subjekt>
            <urn3:Id>SUBJ-00000100</urn3:Id>
          </urn2:Subjekt>
          <urn2:StatusZadatele>OrganVerejneMoci</urn2:StatusZadatele>
        </urn:Zadatel>
        <urn:Obsah>VerejneFinancovani</urn:Obsah>
        <urn:MoMc>
          <urn:MoMc>
            <urn4:Kod>551082</urn4:Kod>
          </urn:MoMc>
          <urn:MoMc>
            <urn4:Kod>500054</urn4:Kod>
          </urn:MoMc>
        </urn:MoMc>
      </urn:Data>
    </urn:VydejStavoveDatoveSadyPspi>
  </soapenv:Body>
</soapenv:Envelope>
```

Příklad odpovědi - žádá orgán veřejné moci (výdejní jednotka momc)

```
<SOAP-ENV:Envelope xmlns:SOAP-ENV="http://schemas.xmlsoap.org/soap/envelope/"
                   xmlns:ns60="urn:cz:isvs:dmvs:isdmvs:schemas:R43VydejDatovychSadPspi:v1"
                   xmlns:ns10="urn:cz:isvs:dmvs:common:schemas:Messages:v1"
                   xmlns:ns40="urn:cz:isvs:dmvs:common:schemas:VydejDat:v1"
                   xmlns:ns17="urn:cz:isvs:dmvs:common:schemas:Soubory:v1">
  <SOAP-ENV:Header/>
```

```
  <SOAP-ENV:Body>
    <ns60:VydejStavoveDatoveSadyPspiOdpoved>
      <ns10:Hlavicka>
        <ns10:UidOdpovedi>2c93407f-0058-4999-8d13-801fd874ceef</ns10:UidOdpovedi>
        <ns10:Vysledek stav="OK">
          <ns10:UidZadosti>3367bb73-0af0-41c8-977f-103e13d36f5b</ns10:UidZadosti>
          <ns10:Hlaseni>
            <ns10:Hlaseni kod="1000" typ="Informace">
              <ns10:Zprava>Požadovaná akce byla úspěšně provedena</ns10:Zprava>
            </ns10:Hlaseni>
          </ns10:Hlaseni>
        </ns10:Vysledek>
      </ns10:Hlavicka>

      <ns60:Data>
        <ns60:DatoveSady>
          <ns60:DatoveSady>
            <ns40:Format>JVF</ns40:Format>
            <ns40:Vyhotoveno>2025-10-01T00:00:00.000+02:00</ns40:Vyhotoveno>
            <ns40:Pocet>2</ns40:Pocet>
            <ns40:CelkovaVelikost>1183</ns40:CelkovaVelikost>
            <ns40:SeznamUrl>
              <ns17:Obsah>
                <xop:Include                href="cid:39cd3a8c-2b13-4063-a013-fd9702ae3a79%40null"
xmlns:xop="http://www.w3.org/2004/08/xop/include"/>
              </ns17:Obsah>
              <ns17:Nazev>NS_20250930_PSPI_VF.txt</ns17:Nazev>
              <ns17:Velikost>506</ns17:Velikost>
              <ns17:KontrolniSoucet>SHA-
256=3ae8d7a25045b5b7012384b97a89909b58c12894f95d3306ee4a90a2db0c22bb</ns17:KontrolniSoucet>
            </ns40:SeznamUrl>
          </ns60:DatoveSady>

          <ns60:DatoveSady>
            <ns40:Format>JVF</ns40:Format>
            <ns40:Vyhotoveno>2025-09-01T00:00:00.000+02:00</ns40:Vyhotoveno>
            <ns40:Pocet>2</ns40:Pocet>
            <ns40:CelkovaVelikost>1194</ns40:CelkovaVelikost>
            <ns40:SeznamUrl>
              <ns17:Obsah>
                <xop:Include                href="cid:710baea5-3201-41f5-85c9-ffca3fc963cf%40null"
xmlns:xop="http://www.w3.org/2004/08/xop/include"/>
              </ns17:Obsah>
              <ns17:Nazev>NS_20250831_PSPI_VF.txt</ns17:Nazev>
              <ns17:Velikost>506</ns17:Velikost>
              <ns17:KontrolniSoucet>SHA-
256=db7503a03a6d650e72dffdd60d508b24eaec0ce1ecd70cd1d94f8968b8f8771d</ns17:KontrolniSoucet>
            </ns40:SeznamUrl>
          </ns60:DatoveSady>

          <ns60:DatoveSady>
            <ns40:Format>JVF</ns40:Format>
            <ns40:Vyhotoveno>2025-08-01T00:00:00.000+02:00</ns40:Vyhotoveno>
            <ns40:Pocet>2</ns40:Pocet>
            <ns40:CelkovaVelikost>1192</ns40:CelkovaVelikost>
            <ns40:SeznamUrl>
              <ns17:Obsah>
                <xop:Include                href="cid:0f4ee0c4-f49d-45b3-833f-b0117f22d607%40null"
xmlns:xop="http://www.w3.org/2004/08/xop/include"/>
              </ns17:Obsah>
              <ns17:Nazev>NS_20250731_PSPI_VF.txt</ns17:Nazev>
              <ns17:Velikost>506</ns17:Velikost>
              <ns17:KontrolniSoucet>SHA-
256=1c26a197a964deb481d9a9ee14f549e8b17c39e6cf212c7dba2e7f3a70d247df</ns17:KontrolniSoucet>
            </ns40:SeznamUrl>
          </ns60:DatoveSady>
```

```
        </ns60:DatoveSady>
      </ns60:Data>
    </ns60:VydejStavoveDatoveSadyPspiOdpoved>
  </SOAP-ENV:Body>
</SOAP-ENV:Envelope>
```

Příklad volání služby - žádá verifikovaný VSP (výdejní jednotka kraj)

```
<soapenv:Envelope xmlns:soapenv="http://schemas.xmlsoap.org/soap/envelope/"
                  xmlns:urn="urn:cz:isvs:dmvs:isdmvs:schemas:R43VydejDatovychSadPspi:v1"
                  xmlns:urn1="urn:cz:isvs:dmvs:common:schemas:Messages:v1"
                  xmlns:urn2="urn:cz:isvs:dmvs:common:schemas:VydejDat:v1"
                  xmlns:urn3="urn:cz:isvs:dmvs:common:schemas:Subjekty:v1"
                  xmlns:urn4="urn:cz:isvs:dmvs:common:schemas:Ciselniky:v1">
  <soapenv:Header/>
  <soapenv:Body>
    <urn:VydejStavoveDatoveSadyPspi>
      <urn1:Hlavicka>
        <urn1:UidZadosti>e35a8bf4-f9a1-4cea-a869-de65de69ddcd</urn1:UidZadosti>
      </urn1:Hlavicka>
      <urn:Data>
        <urn:Zadatel>
          <urn2:Subjekt>
            <urn3:Id>SUBJ-00000002</urn3:Id>
          </urn2:Subjekt>
          <urn2:StatusZadatele>Azi</urn2:StatusZadatele>
        </urn:Zadatel>
        <urn:DatumOd>2025-09-18</urn:DatumOd>
        <urn:Obsah>VerejneFinancovani</urn:Obsah>
        <urn:IsDtmk>
          <urn:IsDtmk>
            <urn4:Kod>CZ010</urn4:Kod>
          </urn:IsDtmk>
          <urn:IsDtmk>
            <urn4:Kod>CZ064</urn4:Kod>
          </urn:IsDtmk>
        </urn:IsDtmk>
      </urn:Data>
    </urn:VydejStavoveDatoveSadyPspi>
  </soapenv:Body>
</soapenv:Envelope>
```

Příklad odpovědi - žádá verifikovaný VSP (výdejní jednotka kraj)

```
<SOAP-ENV:Envelope xmlns:SOAP-ENV="http://schemas.xmlsoap.org/soap/envelope/"
                   xmlns:ns60="urn:cz:isvs:dmvs:isdmvs:schemas:R43VydejDatovychSadPspi:v1"
                   xmlns:ns10="urn:cz:isvs:dmvs:common:schemas:Messages:v1"
                   xmlns:ns40="urn:cz:isvs:dmvs:common:schemas:VydejDat:v1"
                   xmlns:ns17="urn:cz:isvs:dmvs:common:schemas:Soubory:v1">
  <SOAP-ENV:Header/>
  <SOAP-ENV:Body>
    <ns60:VydejStavoveDatoveSadyPspiOdpoved>
      <ns10:Hlavicka>
        <ns10:UidOdpovedi>fe9b1496-272c-4964-b58f-484d770fc052</ns10:UidOdpovedi>
        <ns10:Vysledek stav="OK">
          <ns10:UidZadosti>e35a8bf4-f9a1-4cea-a869-de65de69ddcd</ns10:UidZadosti>
          <ns10:Hlaseni>
            <ns10:Hlaseni kod="1000" typ="Informace">
              <ns10:Zprava>Požadovaná akce byla úspěšně provedena</ns10:Zprava>
            </ns10:Hlaseni>
          </ns10:Hlaseni>
        </ns10:Vysledek>
      </ns10:Hlavicka>
      <ns60:Data>
        <ns60:DatoveSady>
          <ns60:DatoveSady>
```

```
            <ns40:Format>JVF</ns40:Format>
            <ns40:Vyhotoveno>2025-10-01T00:00:00.000+02:00</ns40:Vyhotoveno>
            <ns40:Pocet>758</ns40:Pocet>
            <ns40:CelkovaVelikost>448246</ns40:CelkovaVelikost>
            <ns40:SeznamUrl>
              <ns17:Obsah>
                <xop:Include                href="cid:1f862de7-c86b-4133-b583-a4cb7e4ea554%40null"
xmlns:xop="http://www.w3.org/2004/08/xop/include"/>
              </ns17:Obsah>
              <ns17:Nazev>NS_20250930_PSPI_VF.txt</ns17:Nazev>
              <ns17:Velikost>191774</ns17:Velikost>
              <ns17:KontrolniSoucet>SHA-
256=8a119fc9d649292604c0230aa84f777dc23b66c0b8f00209bb751964586dc778</ns17:KontrolniSoucet>
            </ns40:SeznamUrl>
          </ns60:DatoveSady>
        </ns60:DatoveSady>
      </ns60:Data>
    </ns60:VydejStavoveDatoveSadyPspiOdpoved>
  </SOAP-ENV:Body>
</SOAP-ENV:Envelope>
```

1.4.2 vydejZmenoveDatoveSadyPspi

Tato operace slouží pro příjem požadavků na získání předdefinovaných datových sad změnových dat PSPI. Jsou-li všechny hodnoty vstupních parametrů validní, vrací operace webové služby požadované datové sady.

Pro využití operace platí následující pravidla:

- **Status Vlastník, správce nebo provozovatel DTI** může využít pouze **verifikovaný VSP** registrovaný do registru VSP a editorů DTI.
  - **Neverifikovanému VSP** bude po využití této operace se statusem VSP vrácena chyba.
  - **Verifikovanému VSP** bude umožněno využít tuto operaci bez uvedení elementu žádost.
- **Status Orgán veřejné moci** mohou využít vybrané orgány veřejné moci v **registru žadatelů**.
  - Při využití tohoto statusu není vyžadováno uvedení elementu žádost.
  - Data DTM mohou být využívána pouze v rozsahu nezbytném pro plnění úkolů při výkonu působnosti daného orgánu veřejné moci.
- **Status AZI** může využít subjekt **v registru AZI**. Žadateli bude umožněno využít tuto operaci bez uvedení elementu žádost.

Vstupní údaje

Vstupní zpráva *VydejZmenoveDatoveSadyPspi* obsahuje:

- *subjekt* – ID žádajícího subjektu,
- *statusZadatele* – VlastnikSpravceProvozovatel, OrganVerejneMoci, Azi,

- *datumOd* – nepovinný parametr, žadatel obdrží datové sady od tohoto data po aktuální datum, v případě nespecifikování data obdrží žadatel všechny dostupné stavové datové sady,
- *obsah* – typ vydávaných dat - kompletní data PSPI nebo pouze data staveb financovaných z veřejných zdrojů (VSP není oprávněn žádat o kompletní data).

Výstupní údaje

Odpověď operace *VydejZmenoveDatoveSadyPspiOdpoved* obsahuje seznam URL pro stažení datových sad ve formátu JVF.

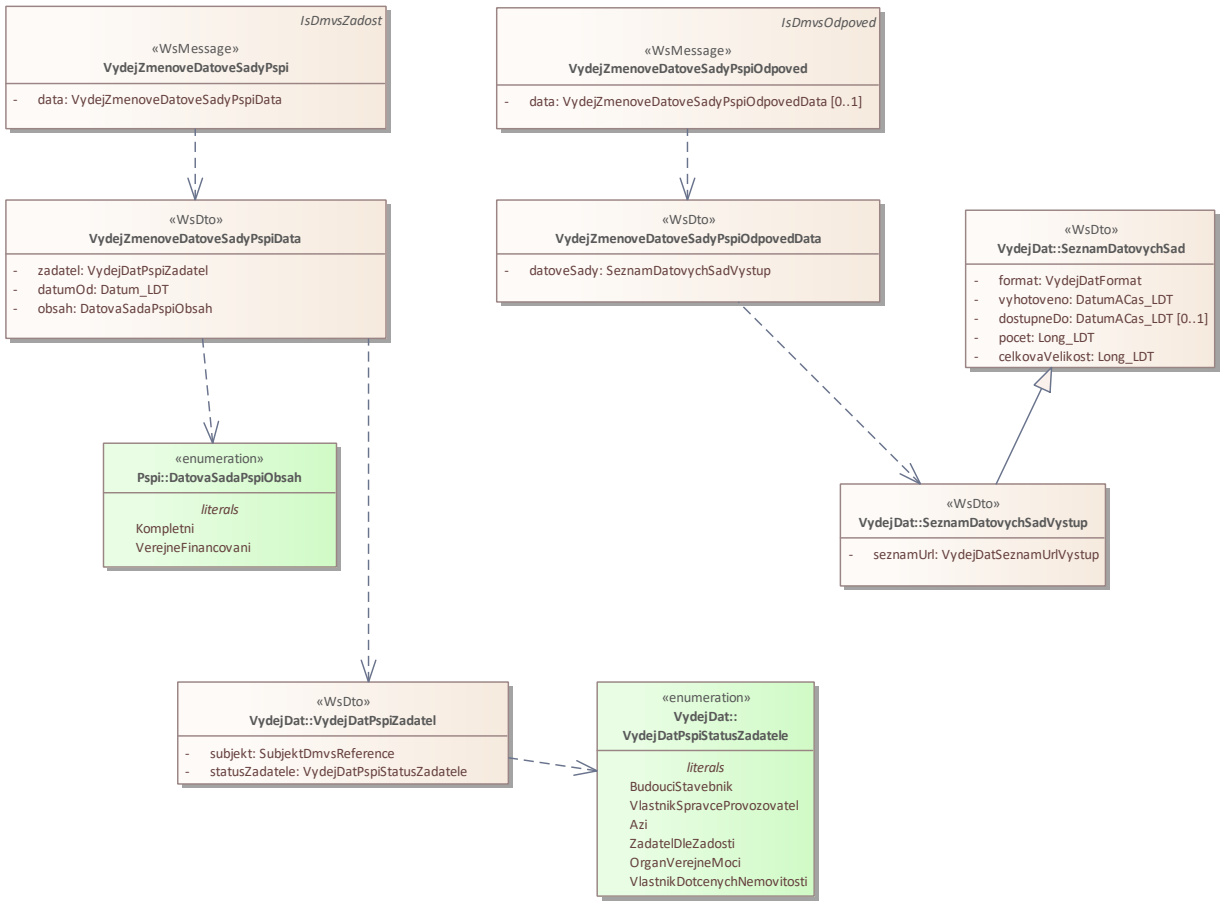

Kontroly při volání služby

Na vstupu jsou prováděny běžné kontroly na oprávnění při volání služby vyplnění vstupních parametrů.

Příklad volání služby - žádá verifikovaný VSP

```
<soapenv:Envelope xmlns:soapenv="http://schemas.xmlsoap.org/soap/envelope/"
                  xmlns:urn="urn:cz:isvs:dmvs:isdmvs:schemas:R43VydejDatovychSadPspi:v1"
                  xmlns:urn1="urn:cz:isvs:dmvs:common:schemas:Messages:v1"
                  xmlns:urn2="urn:cz:isvs:dmvs:common:schemas:VydejDat:v1"
                  xmlns:urn3="urn:cz:isvs:dmvs:common:schemas:Subjekty:v1">
  <soapenv:Header/>
  <soapenv:Body>
    <urn:VydejZmenoveDatoveSadyPspi>
      <urn1:Hlavicka>
        <urn1:UidZadosti>d8e9b80c-2294-4e9c-a966-7583365e611c</urn1:UidZadosti>
      </urn1:Hlavicka>
      <urn:Data>
        <urn:Zadatel>
          <urn2:Subjekt>
            <urn3:Id>SUBJ-00000002</urn3:Id>
          </urn2:Subjekt>
          <urn2:StatusZadatele>VlastnikSpravceProvozovatel</urn2:StatusZadatele>
        </urn:Zadatel>
        <urn:DatumOd>2025-10-14</urn:DatumOd>
        <urn:Obsah>VerejneFinancovani</urn:Obsah>
      </urn:Data>
    </urn:VydejZmenoveDatoveSadyPspi>
  </soapenv:Body>
</soapenv:Envelope>
```

Příklad odpovědi - žádá verifikovaný VSP

```
<SOAP-ENV:Envelope xmlns:SOAP-ENV="http://schemas.xmlsoap.org/soap/envelope/">
  <SOAP-ENV:Header/>
  <SOAP-ENV:Body>
    <ns60:VydejZmenoveDatoveSadyPspiOdpoved
        xmlns:ns60="urn:cz:isvs:dmvs:isdmvs:schemas:R43VydejDatovychSadPspi:v1"
        xmlns:ns10="urn:cz:isvs:dmvs:common:schemas:Messages:v1"
        xmlns:ns40="urn:cz:isvs:dmvs:common:schemas:VydejDat:v1"
        xmlns:ns17="urn:cz:isvs:dmvs:common:schemas:Soubory:v1"
        xmlns:xop="http://www.w3.org/2004/08/xop/include">
      <ns10:Hlavicka>
        <ns10:UidOdpovedi>085578ef-c948-499d-a445-44f8c3e9ed9f</ns10:UidOdpovedi>
        <ns10:Vysledek stav="OK">
          <ns10:UidZadosti>d8e9b80c-2294-4e9c-a966-7583365e611c</ns10:UidZadosti>
          <ns10:Hlaseni>
            <ns10:Hlaseni kod="1000" typ="Informace">
              <ns10:Zprava>Požadovaná akce byla úspěšně provedena</ns10:Zprava>
            </ns10:Hlaseni>
          </ns10:Hlaseni>
        </ns10:Vysledek>
      </ns10:Hlavicka>
      <ns60:Data>
        <ns60:DatoveSady>
          <ns60:DatoveSady>
            <ns40:Format>JVF</ns40:Format>
            <ns40:Vyhotoveno>2025-10-21T00:00:00.000+02:00</ns40:Vyhotoveno>
            <ns40:Pocet>1</ns40:Pocet>
            <ns40:CelkovaVelikost>561</ns40:CelkovaVelikost>
            <ns40:SeznamUrl>
              <ns17:Obsah>
                <xop:Include href="cid:066a66d7-750b-43d2-8f52-9eecc716ff1c%40null"/>
              </ns17:Obsah>
              <ns17:Nazev>NS_20251020_PSPI_VF.txt</ns17:Nazev>
              <ns17:Velikost>241</ns17:Velikost>
              <ns17:KontrolniSoucet>SHA-
256=2fc556d2543826cf7e3fbf6e0ec0a4fde6fc1d3ddd7406b85d1efe9d06098394</ns17:KontrolniSoucet>
            </ns40:SeznamUrl>
          </ns60:DatoveSady>
          <ns60:DatoveSady>
            <ns40:Format>JVF</ns40:Format>
```

```
            <ns40:Vyhotoveno>2025-10-20T00:00:00.000+02:00</ns40:Vyhotoveno>
            <ns40:Pocet>1</ns40:Pocet>
            <ns40:CelkovaVelikost>561</ns40:CelkovaVelikost>
            <ns40:SeznamUrl>
              <ns17:Obsah>
                <xop:Include href="cid:0bb5ec82-f289-432c-bbd4-33bcd3d7030e%40null"/>
              </ns17:Obsah>
              <ns17:Nazev>NS_20251019_PSPI_VF.txt</ns17:Nazev>
              <ns17:Velikost>241</ns17:Velikost>
              <ns17:KontrolniSoucet>SHA-
256=5a58312aa7b60bffe8f6832cd7130aebdbe9d49e8c103823db0cc78db96debce</ns17:KontrolniSoucet>
            </ns40:SeznamUrl>
          </ns60:DatoveSady>
          <ns60:DatoveSady>
            <ns40:Format>JVF</ns40:Format>
            <ns40:Vyhotoveno>2025-10-19T00:00:00.000+02:00</ns40:Vyhotoveno>
            <ns40:Pocet>1</ns40:Pocet>
            <ns40:CelkovaVelikost>562</ns40:CelkovaVelikost>
            <ns40:SeznamUrl>
              <ns17:Obsah>
                <xop:Include href="cid:da255e9b-6b61-4244-94c2-859e807e0406%40null"/>
              </ns17:Obsah>
              <ns17:Nazev>NS_20251018_PSPI_VF.txt</ns17:Nazev>
              <ns17:Velikost>241</ns17:Velikost>
              <ns17:KontrolniSoucet>SHA-
256=c5c1a45f00f44646c3b5b9d78eeb3838dca857dd771d41917de2721720ff1e92</ns17:KontrolniSoucet>
            </ns40:SeznamUrl>
          </ns60:DatoveSady>
          <ns60:DatoveSady>
            <ns40:Format>JVF</ns40:Format>
            <ns40:Vyhotoveno>2025-10-18T00:00:00.000+02:00</ns40:Vyhotoveno>
            <ns40:Pocet>1</ns40:Pocet>
            <ns40:CelkovaVelikost>2002</ns40:CelkovaVelikost>
            <ns40:SeznamUrl>
              <ns17:Obsah>
                <xop:Include href="cid:a885480c-e5b9-43b9-8cde-860632851011%40null"/>
              </ns17:Obsah>
              <ns17:Nazev>NS_20251017_PSPI_VF.txt</ns17:Nazev>
              <ns17:Velikost>242</ns17:Velikost>
              <ns17:KontrolniSoucet>SHA-
256=0c1a7519c913d5915c20ff2dd7b90d74df71c908ba8e75bd15e1aea9233b4beb</ns17:KontrolniSoucet>
            </ns40:SeznamUrl>
          </ns60:DatoveSady>
          <ns60:DatoveSady>
            <ns40:Format>JVF</ns40:Format>
            <ns40:Vyhotoveno>2025-10-17T00:00:00.000+02:00</ns40:Vyhotoveno>
            <ns40:Pocet>1</ns40:Pocet>
            <ns40:CelkovaVelikost>561</ns40:CelkovaVelikost>
            <ns40:SeznamUrl>
              <ns17:Obsah>
                <xop:Include href="cid:b76a47e7-3ce1-4185-958d-7335b742ae09%40null"/>
              </ns17:Obsah>
              <ns17:Nazev>NS_20251016_PSPI_VF.txt</ns17:Nazev>
              <ns17:Velikost>241</ns17:Velikost>
              <ns17:KontrolniSoucet>SHA-
256=f1a7d4833805cd02e2ce8fbcb868cebff8c0ad61b93c8dab3d36a407e51b83e0</ns17:KontrolniSoucet>
            </ns40:SeznamUrl>
          </ns60:DatoveSady>
          <ns60:DatoveSady>
            <ns40:Format>JVF</ns40:Format>
            <ns40:Vyhotoveno>2025-10-16T00:00:00.000+02:00</ns40:Vyhotoveno>
            <ns40:Pocet>1</ns40:Pocet>
            <ns40:CelkovaVelikost>2398</ns40:CelkovaVelikost>
            <ns40:SeznamUrl>
              <ns17:Obsah>
                <xop:Include href="cid:c988bc50-0537-4910-89b1-b0821509f212%40null"/>
```

```
              </ns17:Obsah>
              <ns17:Nazev>NS_20251015_PSPI_VF.txt</ns17:Nazev>
              <ns17:Velikost>243</ns17:Velikost>
              <ns17:KontrolniSoucet>SHA-
256=e3cff2abb0971138b4b28353ab862995e5ec04317d862451fc62784961cbf2d5</ns17:KontrolniSoucet>
            </ns40:SeznamUrl>
          </ns60:DatoveSady>
          <ns60:DatoveSady>
            <ns40:Format>JVF</ns40:Format>
            <ns40:Vyhotoveno>2025-10-15T00:00:00.000+02:00</ns40:Vyhotoveno>
            <ns40:Pocet>1</ns40:Pocet>
            <ns40:CelkovaVelikost>562</ns40:CelkovaVelikost>
            <ns40:SeznamUrl>
              <ns17:Obsah>
                <xop:Include href="cid:83963af4-4a11-44c4-b30b-51b04fbac69b%40null"/>
              </ns17:Obsah>
              <ns17:Nazev>NS_20251014_PSPI_VF.txt</ns17:Nazev>
              <ns17:Velikost>241</ns17:Velikost>
              <ns17:KontrolniSoucet>SHA-
256=7a339852440720ab12024af1b22011588d2a72d07f16210408feceb59e230e11</ns17:KontrolniSoucet>
            </ns40:SeznamUrl>
          </ns60:DatoveSady>
        </ns60:DatoveSady>
      </ns60:Data>
    </ns60:VydejZmenoveDatoveSadyPspiOdpoved>
  </SOAP-ENV:Body>
</SOAP-ENV:Envelope>
```

1.5 Varovná hlášení a chyby

Služba neprodukuje žádná specifická hlášení. Obecná hlášení jsou specifikována v souboru CUZK_DMVS_zakladni_principy_chovani_sluzeb.pdf.

1.6 Odkazy na další dokumenty

WSDL služby:

dmvs-ws-api/isdmvs-ws-api/wsdl/R43VydejDatovychSadPspi/R43VydejDatovychSadPspi-v1.wsdl

XSD služby:

dmvs-ws-api/isdmvs-ws-api/xsd/IsDmvsWsApiV1/R43VydejDatovychSadPspi/R43VydejDatovychSadPspi-v1.xsd
dmvs-ws-api/isdmvs-ws-api/xsd/IsDmvsWsApiV1/R43VydejDatovychSadPspi/VydejStavoveDatoveSadyPspiData-v1.xsd
dmvs-ws-api/isdmvs-ws-api/xsd/IsDmvsWsApiV1/R43VydejDatovychSadPspi/VydejStavoveDatoveSadyPspi-v1.xsd
dmvs-ws-api/isdmvs-ws-api/xsd/IsDmvsWsApiV1/R43VydejDatovychSadPspi/VydejStavoveDatoveSadyPspiOdpovedData-v1.xsd
dmvs-ws-api/isdmvs-ws-api/xsd/IsDmvsWsApiV1/R43VydejDatovychSadPspi/VydejStavoveDatoveSadyPspiOdpoved-v1.xsd
dmvs-ws-api/isdmvs-ws-api/xsd/IsDmvsWsApiV1/R43VydejDatovychSadPspi/VydejZmenoveDatoveSadyPspiData-v1.xsd
dmvs-ws-api/isdmvs-ws-api/xsd/IsDmvsWsApiV1/R43VydejDatovychSadPspi/VydejZmenoveDatoveSadyPspi-v1.xsd
dmvs-ws-api/isdmvs-ws-api/xsd/IsDmvsWsApiV1/R43VydejDatovychSadPspi/VydejZmenoveDatoveSadyPspiOdpovedData-v1.xsd
dmvs-ws-api/isdmvs-ws-api/xsd/IsDmvsWsApiV1/R43VydejDatovychSadPspi/VydejZmenoveDatoveSadyPspiOdpoved-v1.xsd

Základní principy chování služeb a společné prvky služeb:

CUZK_DMVS_zakladni_principy_chovani_sluzeb.pdf