Organizační schéma - 2024
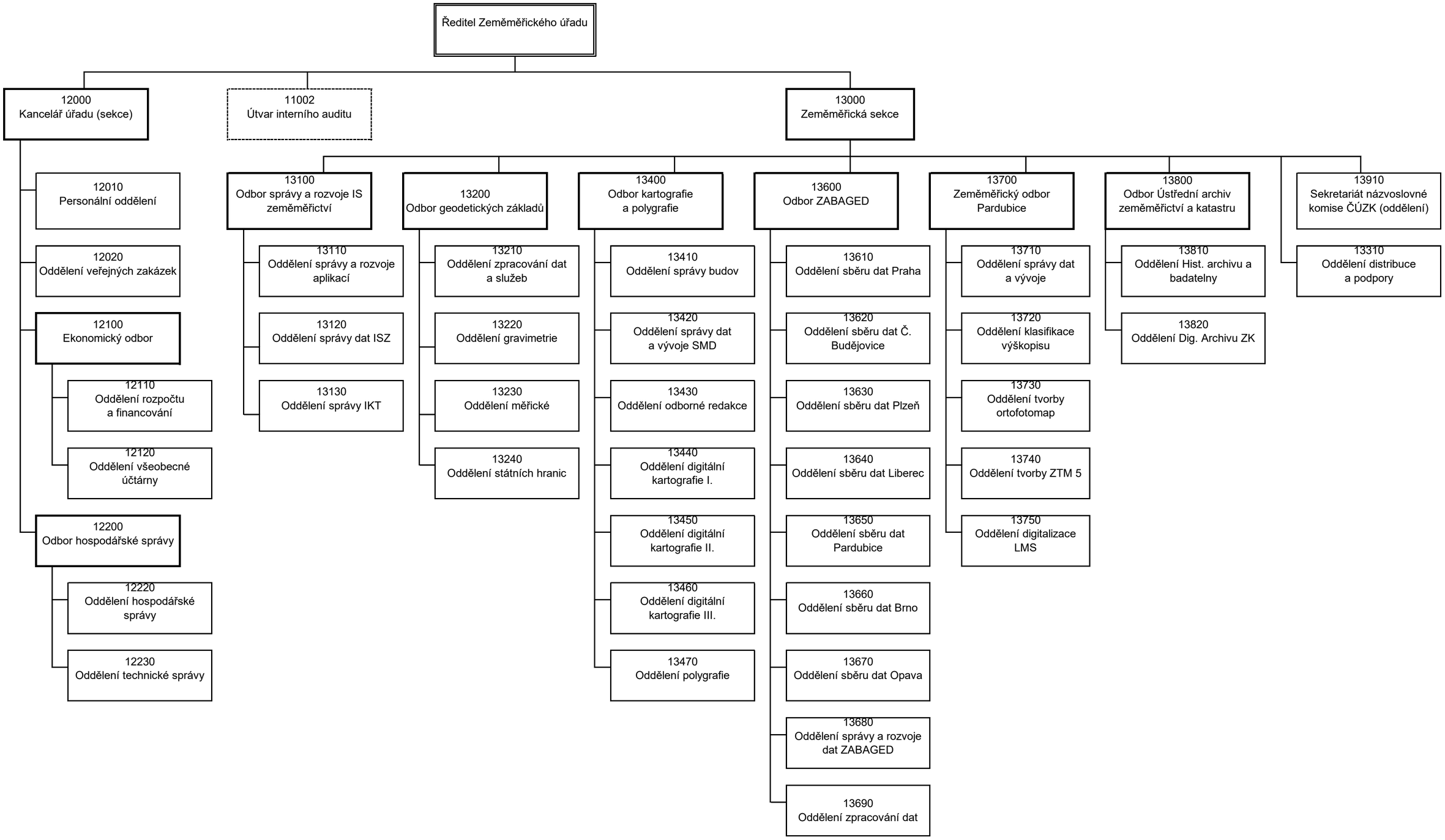
Celkem 378 systemizovaných míst, z toho 210 služebních a 168 pracovních míst. Představených 41 a vedoucích 8.