



Novinky a nový vzhled Veřejného dálkového přístupu k datům RÚAN (VDP)

Seminář stavebních úřadů Jihomoravského kraje 21. 3. 2023

Ing. Ondřej Kazda



Obsah

- ověření adresy pomocí fulltextového vyhledávání
- mapový náhled v detailech prvků
- skrytí přechodu do mapy
- zobrazení nesprávnosti prvků a jejich údajů
- informace o původu SO (z migrace x editovaný uživatelem)
- doplnění účelových územních prvků (ÚUP)
- tlačítko Údaje o vlastnictví
- dynamické skrývání sloupců/řádků tabulky

Fulltextové vyhledávání adresy

Nové fulltextové
vyhledávání

Původní ověření
adresy

ÚZK Veřejný dálkový přístup k datům RÚIAN

Úvodní obrazovka Vyhledání prvků **Ověření adresy** Výměnný formát Zobrazení mapy

Ověření adresy

Zadat adresu Vyhledávání

Adresní místo

Adresa:

masarykova 345

Vyhledat

- Masarykova 345, Tlumačov (okres Zlín)
- Masarykova 345, Židlochovice (okres Brno-venkov)
- Masarykova 345, Řevnice (okres Praha-západ)
- Masarykova 345, Káraný (okres Praha-východ)
- Masarykova 345, Strážnice (okres Hodonín)
- Masarykova 345, Moravský Beroun (okres Olomouc)
- Masarykova 345, Horní Benešov (okres Bruntál)
- Masarykova třída 345/35, Město, Opava (okres Opava)

Mapový náhled v detailech prvků

Adresní místo - detail

Kód: 14001098

Aktuální údaje

Informace k datu

Obec:	Moravský Beroun
Část obce:	Moravský Beroun
Městská část/obvod:	
Ulice:	Masarykova, Moravský Beroun
PSČ:	79305
Volební okrsek:	3
Číslo popisná nebo evidenční:	345

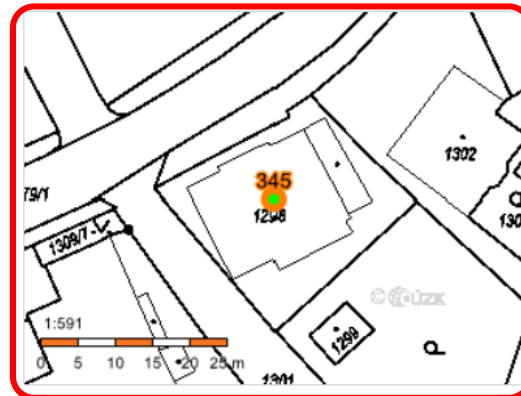

Adresa dle vyhlášky č. 359/2011 Sb.

Řádek 1:	Masarykova 345
Řádek 2:	79305 Moravský Beroun

Typ definičního bodu:

Adresní bod:	Y: 531406,68 X: 1100878,42
Přístup pro hasiče:	-
Přístup pro záchrannou službu:	-

Související prvky

Nadřazené prvky	
Stát	Česká republika
Region soudržnosti	Střední Morava
Kraj (VÚSC)	Olomoucký kraj
Okres	Olomouc
ORP	Šternberk
POU	Moravský Beroun
Obec	Moravský Beroun
Část obce	Moravský Beroun
Katastrální území	Moravský Beroun
Parcela	1298, k.ú. Moravský Beroun
Stavební objekt	Moravský Beroun č.p. 345, Moravský Beroun
Volební okrsek	3
Ulice	Masarykova, Moravský Beroun

Klikatelné mapové okno s náhledem místo tlačítka „Zobrazit v mapě“

Skrytý přechod do mapy (prvek bez lokalizce)

Stavební objekt [Vyhledat zrušené](#)

Vyhledávání Zadat kód Zadat adresu

Stavební objekt

27478581 [Změnit](#)

Kód st. obj.	Identifikace	Název části obce	Název měst. části/obvodu	Parcela a k.ú.	Název obce	Detail
27478581	č.p. 1115	Valdické Předměstí			Jičín (okres Jičín)	 
Export: pdf csv xml						1-1 z 1 << < 1 > >>

Nepřístupná ikona zeměkoule

Stavební objekt - detail

Kód: 27478581

Aktuální údaje Informace k datu

Obec: [Jičín](#)

Část obce: [Valdické Předměstí](#)

Údaje o vlastnictví

Číslo popisné nebo evidenční: 1115

Typ: budova s číslem popisným

Způsob využití:

Náhled mapy nelze zobrazit



Chybí lokalizační údaje.

Mapové okno s informací o nemožnosti zobrazit náhled

Nesprávnost prvků

Stavební objekt [Vyhledat zrušené](#)

Vyhledávání **Zadat kód** Zadat adresu

Stavební objekt
10380736 **Změnit**

Kód st. obj.	Identifikace	Název části obce	Název měst. části/obvodu	Pa
10380736 ⚠	č.p. 42	Budětsko	st.	

Export: [pdf](#) [csv](#) [xml](#)

Nesprávnost prvku

Nesprávnost
konkrétních údajů

Stavební objekt - detail

Kód: 10380736

Aktuální údaje Informace k datu

Obec:	Budětsko
Část obce:	Budětsko ⚠
Parcela a katastrální území:	st. 57, k.ú. Budětsko ⚠
Údaje o vlastnictví	
Číslo popisná nebo evidenční:	42 ⚠
Typ:	budova s číslem popisným ⚠
Způsob využití:	rodinný dům ⚠



Technicko-ekonomické atributy ?

Datum dokončení:	Druh svíslé nosné konstrukce:	Nezjištěno
Počet bytů:	Připojení na vodovod:	Nezjištěno
Zastavěná plocha [m²]:	Připojení na kanalizační síť:	Nezjištěno
Obestavěný prostor [m³]:	Připojení na rozvod plynu:	Nezjištěno
Podlahová plocha [m²]:	Způsob vytápění:	Nezjištěno
Počet podlaží:	Vybavení výtahem:	Nezjištěno
Počet vchodů:		

Definiční bod

Souřadnice
Y: 570455,34 X: 1119873,74

Způsoby ochrany

Nejsou evidovány žádné způsoby ochrany.

Související prvky

Nadřazené prvky	
Stát	Česká republika
Region soudržnosti	Střední Morava
Kraj (VÚSC)	Olomoucký kraj
Okres	Prostějov
ORP	Konice
POU	Konice
Obec	Budětsko
Část obce	Budětsko ⚠
Katastrální území	Budětsko
Parcela	st. 57, k.ú. Budětsko ⚠

Podřazené prvky

Adresní místa [Seznam adresních míst](#)

Informace o původu SO

Stavební objekt - detail

 Kód: 115189726

Aktuální údaje Informace k datu

Obec: [Jičín](#)
Část obce: [Popovice](#)
Parcela a katastrální území: [st. 265, k.ú. Popovice u Jičína](#)

Údaje o vlastnictví

Číslo popisné nebo evidenční: 171
Typ: budova s číslem popisným
Způsob využití: rodinný dům



Symbol uživatele: SO založený
nebo editovaný uživatelem



Kód: 115658670

Symbol databáze: SO z úvodního
naplnění dat, příp. další migrace
a automatické změny z
reklamací ODSO a ZNPA



Kód: 24876372

Účelové územní prvky

Vyhledání prvků

- Stát
- Region soudržnosti
- Kraj (VÚSC)
- Okres
- ORP
- POU
- Obec, vojenský újezd
- Obvod Prahy
- Správní obvod Prahy
- Městská část/obvod
- Část obce
- Volební okrsek
- Ulice
- Stavební objekt
- Adresní místo
- Katastrální území
- Parcela
- ZSJ
- Účelový územní prvek

Účelový územní prvek (ÚÚP) [Vyhledat zrušené](#)

Vyhledávání Zadat kód

Typ ÚÚP:(*)

Dobývací prostor

Subtyp ÚÚP:

nevybráno

Název:

Číslo:

Externí ID:

Třídít podle: ☒ Název ÚÚP ☐ Kód ÚÚP

Vyhledat

[Plošný výběr](#)

[Vyčistit formulář](#)

Kód	Typ	Identifikace	Detail
1008609	DP	3-0019 Alberov	Q G
1008544	DP	7-1139 Bělá - Chuchelná	Q G
1008731	DP	7-1109 Běleč nad Orlicí I	Q G
1006738	DP	7-1044 Bělce	Q G
1007220	DP	6-0387 Besednice I	Q G
1024001	DP	6-0388 Besednice II	Q G
1006843	DP	7-0619 Bezděčín	Q G
1007246	DP	7-0955 Bezděčín I	Q G

Typ ÚÚP:(*)

nevybráno

nevybráno

Dobývací prostor

Chráněné ložiskové území

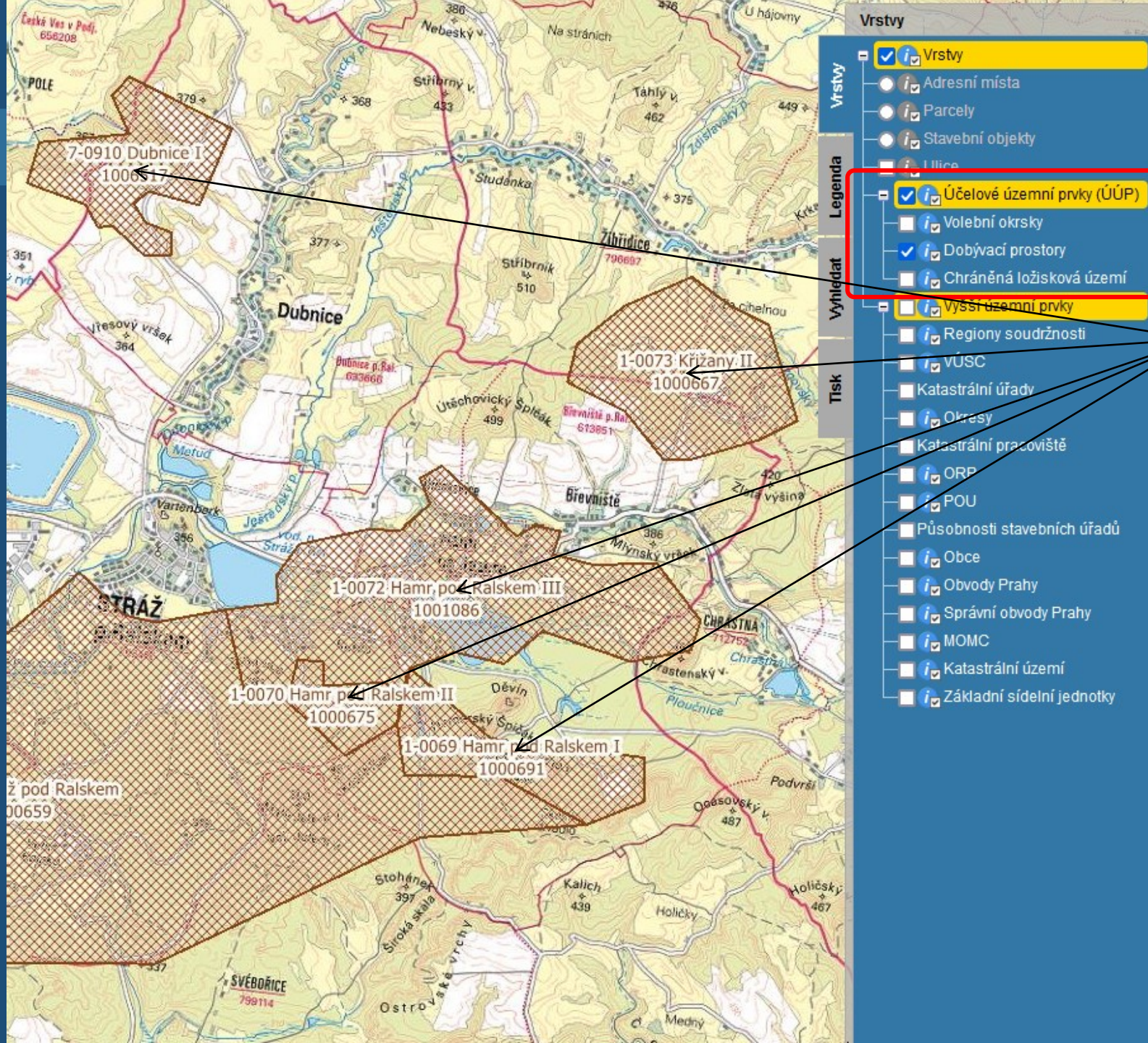

Zobrazení ÚÚP v mapě

- aktivní názvy ÚÚP – propojení grafické části s popisnou (platí nejen pro ÚÚP)

Údaje o vlastnictví

Stavební objekt - detail

Kód: 115189726

Aktuální údaje Informace k datu

Obec: [Jičín](#)
Část obce: [Popovice](#)
Parcela a katastrální území: [st. 265, k.ú. Popovice u Jičína](#)

Údaje o vlastnictví

Číslo popisné nebo evidenční: 171
Typ: budova s číslem popisným
Způsob využití: rodinný dům



SO propojený s
budovou z KN

Stavební objekt - detail

Kód: 27478581

Aktuální údaje Informace k datu

Obec: [Jičín](#)
Část obce: [Valdické Předměstí](#)

Údaje o vlastnictví

Číslo popisné nebo evidenční: 1115
Typ: budova s číslem popisným
Způsob využití:

Náhled mapy nelze zobrazit



Chybí lokalizační údaje.

SO **ne**propojený s
budovou z KN (chybí
vazba na parcelu a
způsob využití)

Dynamické skrývání – výsledky hledání

SO v Praze

Vyhledat Plošný výběr Vyčistit formulář						
Kód st. obj.	Identifikace	Název části obce	Název měst. části/obvodu	Parcela a k.ú.	Název obce	Detail
21833419	č.p. 1744	Chodov	Praha 11	1328/5, k.ú. Chodov	Praha	🔍 🌐
Export: pdf csv xml				1-1 z 1 ⏪ ⏴ 1 ⏵ ⏩		

SO v malé obci

Vyhledat Plošný výběr Vyčistit formulář						
Kód st. obj.	Identifikace	Název části obce	Parcela a k.ú.	Název obce	Detail	
15027856	č.p. 13	Újezdec	st. 96/1, k.ú. Syřenov	Syřenov (okres Semily)	🔍	🌐
Export: pdf csv xml				1-1 z 1 ⏪ ⏴ 1 ⏵ ⏩		

U obcí
nečleněných na
MOMC se sloupec
neukazuje

Dynamické skrývání – detail SO

Stavební objekt - detail

Aktuální údaje Informace k datu

Obec: [Praha](#)
Část obce: [Chodov](#)
Městská část/obvod: [Praha 11](#)
Parcela a katastrální území: [1328/5, k.ú. Chodov](#)

Údaje o vlastnictví

Související prvky

Nadřazené prvky

Stát [Česká republika](#)
Region soudržnosti [Praha](#)
Kraj (VÚSC) [Hlavní město Praha](#)
ORP [Hlavní město Praha](#)
POU [Hlavní město Praha](#)
Obec [Praha](#)
Obvod Prahy [Praha 4](#)
Správní obvod Prahy [Praha 11](#)
Městská část/obvod [Praha 11](#)

Část obce [Chodov](#)
Katastrální území [Chodov](#)
Parcela [1328/5, k.ú. Chodov](#)

Podřazené prvky

Adresní místa [Seznam adresních míst](#)

Stavební objekt - detail

Aktuální údaje Informace k datu

Obec: [Syřenov](#)
Část obce: [Újezdec](#)
Parcela a katastrální území: [st. 96/1, k.ú. Syřenov](#)

Údaje o vlastnictví

Související prvky

Nadřazené prvky

Stát [Česká republika](#)
Region soudržnosti [Severovýchod](#)
Kraj (VÚSC) [Liberecký kraj](#)
Okres [Semily](#)
ORP [Semily](#)
POU [Lomnice nad Popelkou](#)
Obec [Syřenov](#)
Část obce [Újezdec](#)
Katastrální území [Syřenov](#)
Parcela [st. 96/1, k.ú. Syřenov](#)

Podřazené prvky

Adresní místa [Seznam adresních míst](#)

Praha – není
okres

Syřenov (malá
obec) – není
MOMC, obvod
Prahy, správní
obvod Prahy



Děkuji za pozornost

Ing. Ondřej Kazda

ondrej.kazda@cuzk.cz

